

Wyniki egzaminów
potwierdzających kwalifikacje w zawodzie
w powiatach województwa śląskiego
sesja od 22 czerwca do 9 lipca 2020 r.
(Formuła od 2017 r.)

Spis treści

ZDAWALNOŚĆ EGZAMINÓW POTWIERDZAJĄCYCH KWALIFIKACJE W ZAWODZIE OGÓŁEM _____	6
WYKRES ZDAWALNOŚCI W POWIATACH _____	7
WYNIKI EGZAMINU W POWIATACH Z PODZIAŁEM NA KWALIFIKACJE _____	8
BĘDZIŃSKI _____	8
BIELSKI _____	8
BIELSKO-BIAŁA _____	9
BIERUŃSKO - LĘDZIŃSKI _____	10
BYTOM _____	10
CHORZÓW _____	12
CIESZYŃSKI _____	13
CZĘSTOCHOWA _____	14
CZĘSTOCHOWSKI _____	15
DĄBROWA GÓRNICZA _____	15
GLIWICE _____	16
GLIWICKI _____	17
JASTRZĘBIE-ZDRÓJ _____	18
JAWORZNO _____	18
KATOWICE _____	19
KŁOBUCKI _____	21
LUBLINIECKI _____	21
MIKOŁOWSKI _____	22
MYSŁOWICE _____	22
MYSZKOWSKI _____	23
PIEKARY ŚLĄSKIE _____	23
PSZCZYŃSKI _____	24
RACIBORSKI _____	24
RUDA ŚLĄSKA _____	25
RYBNICKI _____	26
RYBNIK _____	26
SIEMIANOWICE ŚLĄSKIE _____	28
SOSNOWIEC _____	28
ŚWIĘTOCHŁOWICE _____	29
TARNOGÓRSKI _____	29
TYCHY _____	30
WODZISŁAWSKI _____	31
ZABRZE _____	32
ZAWIERCIAŃSKI _____	33
ŻORY _____	34
ŻYWIECKI _____	35

WYNIKI EGZAMINU W KWALIFIKACJACH Z PODZIAŁEM NA POWIATY _____	37
AU.04 _____	37
MS.X _____	37
AU.04 _____	37
AU.12 _____	37
AU.14 _____	37
AU.15 _____	37
AU.16 _____	37
AU.17 _____	37
AU.20 _____	38
AU.21 _____	39
AU.22 _____	39
AU.23 _____	40
AU.29 _____	41
AU.33 _____	41
AU.34 _____	42
AU.35 _____	42
AU.36 _____	43
AU.37 _____	43
AU.46 _____	43
AU.54 _____	43
AU.55 _____	44
AU.59 _____	44
AU.60 _____	44
AU.61 _____	44
AU.62 _____	45
AU.63 _____	46
AU.64 _____	46
AU.65 _____	46
AU.68 _____	46
AU.69 _____	47
BD.01 _____	47
BD.04 _____	47
BD.05 _____	47
BD.14 _____	48
BD.17 _____	48
BD.18 _____	48
BD.19 _____	48
BD.25 _____	48
BD.26 _____	48
BD.29 _____	48

BD.31	49
BD.32	49
EE.01	49
EE.02	49
EE.03	50
EE.04	51
EE.05	51
EE.08	52
EE.09	53
EE.10	53
EE.11	53
EE.15	53
EE.17	53
EE.24	53
EE.26	54
EE.27	54
MG.01	54
MG.03	54
MG.05	54
MG.07	54
MG.11	54
MG.12	54
MG.14	55
MG.16	55
MG.17	55
MG.18	55
MG.19	56
MG.20	56
MG.23	57
MG.24	57
MG.25	57
MG.27	57
MG.28	57
MG.36	57
MS.01	57
MS.02	58
MS.03	58
MS.04	58
MS.06	58
MS.09	58
MS.10	58

MS.11	58
MS.12	59
MS.13	59
MS.14	60
MS.15	60
MS.16	60
RL.03	60
RL.05	60
RL.08	60
RL.10	60
RL.11	60
RL.13	61
RL.19	61
RL.21	61
RL.26	61
ST.02	61
ST.04	61
ST.05	61
TG.01	61
TG.03	62
TG.04	62
TG.07	63
TG.09	64
TG.10	64
TG.12	64
TG.14	64
SYMBOLE I NAZWY KWALIFIKACJI ORAZ KODY I NAZWY ZAWODÓW	66

Zdawalność egzaminów potwierdzających kwalifikacje w zawodzie ogółem

Zestawienie obejmuje wyniki uczniów zgłoszonych przez szkoły policealne, technika i zasadnicze szkoły zawodowe/szkoły branżowe

Lp.	Powiat	Część pisemna		Część praktyczna		Wydane świadectwa	
		Liczba zdających	Zdawalność [%]	Liczba zdających	Zdawalność [%]	Liczba przystępujących do obu części egzaminu	Zdawalność [%]
1.	będziński	306	84,0	311	70,4	300	63,0
2.	bielski	144	81,3	138	84,1	138	71,7
3.	Bielsko-Biała	1169	89,6	1193	84,3	1141	78,9
4.	bieruńsko - lędziński	185	84,9	188	72,3	180	64,4
5.	Bytom	660	87,7	644	84,5	625	78,6
6.	Chorzów	415	81,4	426	80,8	400	71,3
7.	cieszyński	629	93,2	639	92,6	622	86,8
8.	Częstochowa	1675	85,9	1651	81,9	1606	74,2
9.	częstochowski	72	93,1	72	75,0	70	70,0
10.	Dąbrowa Górnicza	398	86,7	381	83,5	371	77,9
11.	Gliwice	925	84,1	932	81,7	903	72,6
12.	gliwicki	114	70,2	111	82,9	110	60,9
13.	Jastrzębie-Zdrój	359	86,1	367	76,0	351	71,5
14.	Jaworzno	354	82,2	356	71,6	341	67,2
15.	Katowice	1196	84,9	1193	76,8	1146	68,7
16.	kłobucki	137	90,5	136	95,6	135	86,7
17.	lubliniecki	236	90,3	235	86,8	234	80,3
18.	mikołowski	269	82,9	277	80,1	263	71,1
19.	Mysłowice	133	64,7	131	80,9	130	55,4
20.	myszkowski	212	80,7	217	71,0	209	64,6
21.	Piekary Śląskie	135	83,0	125	67,2	124	62,9
22.	pszczyński	359	86,9	360	90,0	354	80,8
23.	raciborski	626	88,3	633	85,8	613	78,3
24.	Ruda Śląska	359	79,1	362	79,6	348	69,3
25.	rybnicki	128	86,7	124	82,3	124	78,2
26.	Rybnik	822	87,2	824	87,5	806	79,7
27.	Siemianowice Śląskie	123	93,5	120	85,0	115	85,2
28.	Sosnowiec	687	86,6	690	80,3	657	75,3
29.	Świętochłowice	45	68,9	40	60,0	38	57,9
30.	tarnogórski	545	86,8	558	75,6	531	69,9
31.	Tychy	609	85,6	631	76,5	590	70,8
32.	wodzisławski	578	87,4	578	85,8	559	79,2
33.	Zabrze	540	77,6	534	65,9	503	58,1
34.	zawierciański	446	78,3	442	73,1	431	62,6
35.	Żory	345	88,4	357	82,4	342	76,0
36.	żywiecki	667	85,5	662	85,0	652	75,3
województwo śląskie		16602	85,49	16638	80,99	16062	73,60

Wykres zdawalności w powiatach

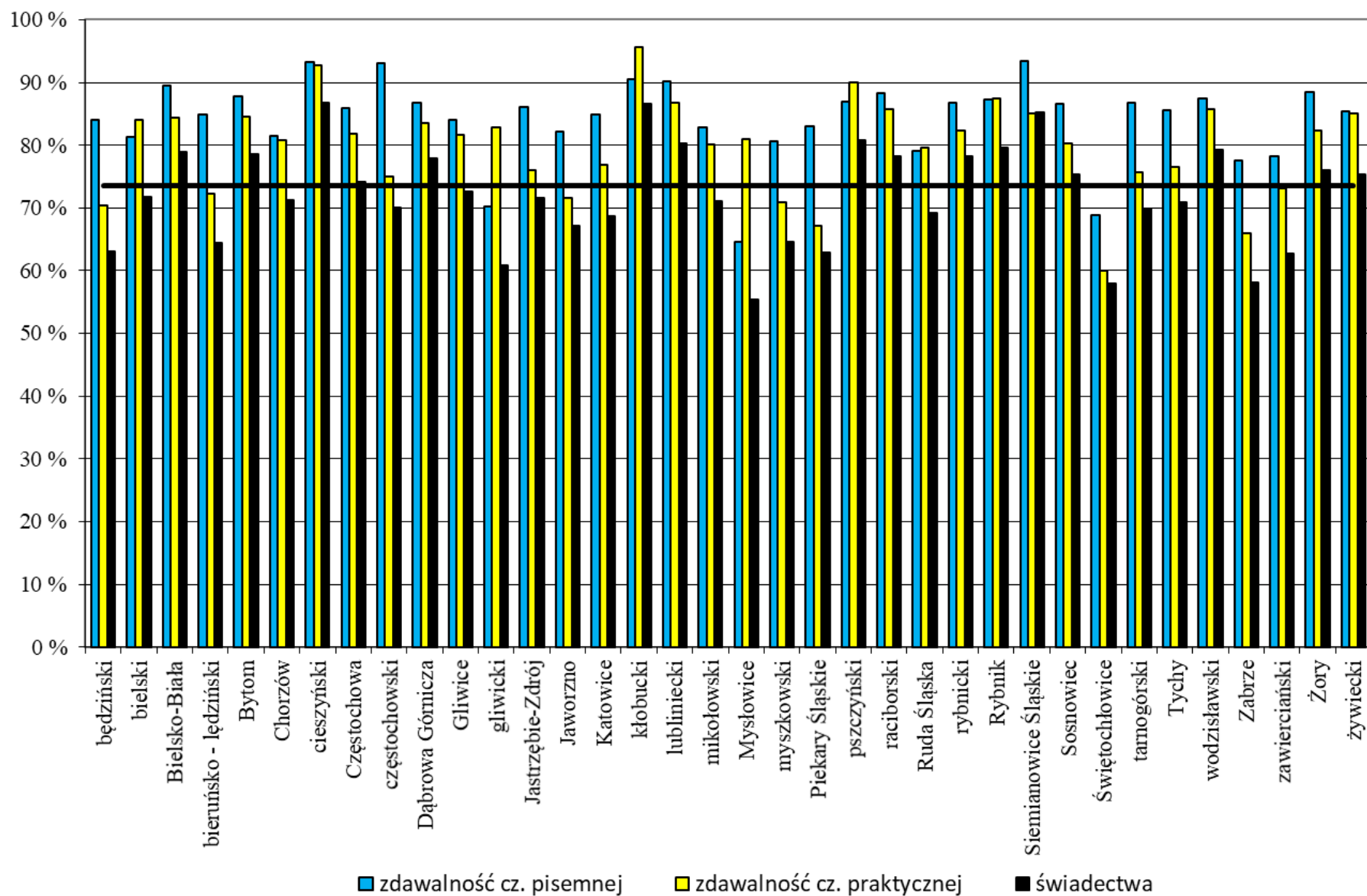

Linią poziomą na wykresie oznaczono zdawalność w województwie śląskim (73,60%)

Wyniki egzaminu w powiatach z podziałem na kwalifikacje

Nazwa powiatu	Symbol kwalifikacji	Część pisemna						Część praktyczna						Przystąpiło do obu części egzaminu	Zdało [%]
		Liczba zdających	Min	Max	Med.	Śr.	Zdało [%]	Liczba zdających	Min	Max	Med.	Śr.	Zdało [%]		
będziński	AU.20	1	–	–	–	–	–	1	–	–	–	–	–	1	–
będziński	AU.21	6	28	58	41,5	43,3	33,3	6	82	100	99	95,7	100,0	6	33,3
będziński	AU.22	71	45	85	70	69,2	95,8	74	30	100	80,5	76,3	66,2	70	68,6
będziński	AU.23	5	45	75	70	64,0	80,0	5	20	96	73	61,0	40,0	5	40,0
będziński	AU.29	9	60	93	75	74,7	100,0	9	21	97	61	63,1	33,3	9	33,3
będziński	AU.33	16	60	98	83	81,2	100,0	16	65	97	88	84,6	81,3	16	81,3
będziński	AU.34	2	60	63	61,5	61,5	100,0	3	20	46	28	31,3	0,0	2	0,0
będziński	AU.37	15	48	95	80	76,7	93,3	15	35	95	66	65,7	33,3	15	33,3
będziński	AU.54	10	58	95	73	74,9	100,0	10	69	92	79	80,3	80,0	10	80,0
będziński	AU.61	2	60	95	77,5	77,5	100,0	3	63	90	70	74,3	33,3	2	50,0
będziński	AU.62	7	63	88	78	77,4	100,0	7	57	96	90	83,7	71,4	7	71,4
będziński	BD.04	3	65	75	68	69,3	100,0	3	94	100	97	97,0	100,0	3	100,0
będziński	BD.29	9	23	80	68	61,8	77,8	8	91	97	94	93,8	100,0	8	75,0
będziński	BD.31	8	28	80	47,5	49,3	50,0	8	15	95	70,5	64,5	50,0	8	50,0
będziński	EE.05	5	33	43	40	38,2	0,0	5	94	100	95	96,2	100,0	5	0,0
będziński	EE.08	34	35	85	56,5	57,0	67,6	34	3	100	71	61,4	47,1	34	38,2
będziński	MG.12	0	–	–	–	–	–	1	–	–	–	–	–	0	–
będziński	MG.18	19	30	75	53	53,2	57,9	17	87	98	93	93,1	100,0	17	64,7
będziński	MS.09	11	60	93	78	76,6	100,0	11	80	100	95	93,3	100,0	11	100,0
będziński	MS.11	10	43	78	65	63,5	90,0	10	56	89	80	79,0	90,0	10	80,0
będziński	MS.13	16	53	88	74	73,1	100,0	16	79	100	92	91,9	100,0	16	100,0
będziński	RL.21	7	43	73	53	57,6	71,4	9	59	99	76	77,8	55,6	7	57,1
będziński	TG.04	2	43	58	50,5	50,5	50,0	1	–	–	–	–	–	1	–
będziński	TG.07	17	35	90	55	55,2	70,6	16	84	100	96,5	94,9	100,0	16	75,0
będziński	TG.12	12	70	90	80	81,2	100,0	14	48	100	85,5	82,3	78,6	12	83,3
będziński	TG.14	9	45	78	65	65,2	88,9	9	47	92	66	69,1	33,3	9	33,3
bielski	AU.20	9	48	95	68	69,2	88,9	9	70	100	94	91,7	88,9	9	88,9
bielski	AU.21	1	–	–	–	–	–	1	–	–	–	–	–	1	–
bielski	AU.22	40	40	88	75	73,6	97,5	40	35	100	81	76,7	65,0	40	65,0
bielski	AU.23	9	50	90	68	71,3	100,0	9	38	90	83	77,9	77,8	9	77,8
bielski	BD.04	4	43	75	69	64,0	75,0	4	96	98	96,5	96,8	100,0	4	75,0
bielski	EE.02	15	43	85	65	66,3	93,3	15	92	100	95	96,1	100,0	15	93,3

Nazwa powiatu	Symbol kwalifikacji	Część pisemna						Część praktyczna						Przystąpiło do obu części egzaminu	Zdało [%]
		Liczba zdających	Min	Max	Med.	Śr.	Zdało [%]	Liczba zdających	Min	Max	Med.	Śr.	Zdało [%]		
bielski	EE.08	38	33	73	50	52,8	63,2	34	0	100	91	80,7	85,3	34	64,7
bielski	MG.17	8	35	50	43	42,8	12,5	7	84	92	91	89,0	100,0	7	14,3
bielski	TG.04	1	–	–	–	–	–	1	–	–	–	–	–	1	–
bielski	TG.07	19	35	90	68	65,6	89,5	18	87	97	93	92,2	100,0	18	88,9
Bielsko-Biała	AU.04	11	45	73	63	59,6	72,7	11	5	100	41	51,8	36,4	11	18,2
Bielsko-Biała	AU.14	17	43	90	70	69,9	94,1	23	75	100	95	90,7	100,0	17	94,1
Bielsko-Biała	AU.20	27	45	98	75	74,0	92,6	26	57	100	94	90,6	96,2	26	92,3
Bielsko-Biała	AU.21	18	53	90	71,5	70,1	100,0	18	89	100	96	95,9	100,0	18	100,0
Bielsko-Biała	AU.22	73	45	90	78	76,5	97,3	75	32	100	90	84,9	82,7	73	83,6
Bielsko-Biała	AU.23	27	53	90	68	69,4	100,0	27	22	100	79	73,8	66,7	27	66,7
Bielsko-Biała	AU.29	31	45	95	75	74,7	96,8	30	21	100	88	82,2	83,3	30	83,3
Bielsko-Biała	AU.35	52	40	100	83	81,6	98,1	52	57	100	87,5	87,6	88,5	52	86,5
Bielsko-Biała	AU.36	8	35	75	66,5	62,0	87,5	19	0	94	50	48,7	31,6	8	37,5
Bielsko-Biała	AU.54	51	48	93	78	75,9	96,1	53	30	100	91	81,5	75,5	51	76,5
Bielsko-Biała	AU.59	25	60	98	85	84,3	100,0	25	68	96	85	83,5	80,0	25	80,0
Bielsko-Biała	AU.61	7	60	93	78	78,0	100,0	13	46	96	73	74,0	38,5	7	71,4
Bielsko-Biała	AU.62	46	38	93	66,5	67,9	93,5	46	70	100	92,5	90,6	95,7	46	91,3
Bielsko-Biała	AU.65	30	45	98	79	78,3	96,7	30	0	100	88,5	75,8	66,7	30	66,7
Bielsko-Biała	AU.68	16	45	80	60	60,7	81,3	16	37	94	75,5	69,9	56,3	16	43,8
Bielsko-Biała	BD.04	19	43	83	65	66,2	94,7	19	84	97	91	91,6	100,0	19	94,7
Bielsko-Biała	BD.17	1	–	–	–	–	–	0	–	–	–	–	–	0	–
Bielsko-Biała	BD.26	6	58	73	64	65,3	100,0	6	92	100	96	95,3	100,0	6	100,0
Bielsko-Biała	BD.29	41	45	88	70	69,5	92,7	39	45	97	87	86,2	94,9	39	89,7
Bielsko-Biała	BD.31	12	58	88	72,5	72,6	100,0	12	56	100	93	88,7	83,3	12	83,3
Bielsko-Biała	EE.02	88	38	98	74	73,5	95,5	88	41	100	96	91,8	92,0	83	90,4
Bielsko-Biała	EE.03	30	48	90	61,5	64,1	93,3	30	100	100	100	100,0	100,0	30	93,3
Bielsko-Biała	EE.05	20	25	73	46,5	47,9	45,0	21	0	100	100	84,1	81,0	20	35,0
Bielsko-Biała	EE.08	134	28	93	60	59,9	79,1	126	0	100	91,5	82,0	78,6	124	68,5
Bielsko-Biała	EE.09	16	15	98	84	77,6	93,8	17	0	100	50	50,7	29,4	16	31,3
Bielsko-Biała	MG.03	1	–	–	–	–	–	1	–	–	–	–	–	1	–
Bielsko-Biała	MG.12	11	43	73	50	55,0	54,5	11	17	100	89	84,3	90,9	11	54,5
Bielsko-Biała	MG.17	18	28	85	59	56,9	66,7	17	63	100	90	87,6	88,2	17	64,7
Bielsko-Biała	MG.18	47	28	90	55	54,5	61,7	45	88	100	98	97,8	100,0	45	62,2
Bielsko-Biała	MG.19	24	45	93	75	74,3	91,7	23	90	100	96	96,6	100,0	23	91,3

Nazwa powiatu	Symbol kwalifikacji	Część pisemna						Część praktyczna						Przystąpiło do obu części egzaminu	Zdało [%]
		Liczba zdających	Min	Max	Med.	Śr.	Zdało [%]	Liczba zdających	Min	Max	Med.	Śr.	Zdało [%]		
Bielsko-Biała	MG.20	11	30	58	45	46,2	36,4	10	86	100	95,5	95,1	100,0	10	40,0
Bielsko-Biała	MG.27	1	-	-	-	-	-	1	-	-	-	-	-	1	-
Bielsko-Biała	MS.01	21	50	83	68	69,1	100,0	21	66	100	93	90,6	90,5	21	90,5
Bielsko-Biała	MS.09	15	63	93	80	79,2	100,0	15	84	100	91	91,1	100,0	15	100,0
Bielsko-Biała	MS.12	5	60	88	75	75,6	100,0	5	44	95	66	72,0	40,0	5	40,0
Bielsko-Biała	MS.13	36	43	93	68	68,2	97,2	36	84	100	94	93,8	100,0	36	97,2
Bielsko-Biała	RL.05	10	38	80	65	63,4	90,0	10	92	100	96	97,2	100,0	10	90,0
Bielsko-Biała	RL.08	9	50	95	68	68,1	100,0	9	50	91	73	71,4	44,4	9	44,4
Bielsko-Biała	RL.10	25	45	85	68	67,4	96,0	35	51	91	79	75,9	65,7	24	70,8
Bielsko-Biała	RL.11	13	60	88	80	78,2	100,0	13	67	100	100	95,6	92,3	13	92,3
Bielsko-Biała	RL.21	19	38	73	60	57,8	68,4	19	45	99	89	81,5	73,7	19	68,4
Bielsko-Biała	TG.04	5	50	73	60	62,2	100,0	5	76	100	97	91,4	100,0	5	100,0
Bielsko-Biała	TG.07	89	40	95	73	70,2	95,5	87	69	100	94	92,5	97,7	87	93,1
Bielsko-Biała	TG.10	1	-	-	-	-	-	3	85	96	91	90,7	100,0	1	-
Bielsko-Biała	TG.12	1	-	-	-	-	-	3	84	93	87	88,0	100,0	1	-
Bielsko-Biała	TG.14	1	-	-	-	-	-	2	54	91	72,5	72,5	50,0	1	-
bieruńsko - łęczyński	AU.20	2	83	83	83	83,0	100,0	2	94	100	97	97,0	100,0	2	100,0
bieruńsko - łęczyński	AU.22	34	48	90	69	68,7	97,1	36	32	98	80	74,3	58,3	34	61,8
bieruńsko - łęczyński	AU.29	18	58	93	79	78,5	100,0	18	20	100	59,5	59,3	22,2	18	22,2
bieruńsko - łęczyński	AU.35	15	48	93	73	70,0	93,3	18	53	98	91,5	86,3	77,8	15	73,3
bieruńsko - łęczyński	AU.61	0	-	-	-	-	-	3	79	82	81	80,7	100,0	0	-
bieruńsko - łęczyński	AU.62	11	55	88	73	71,9	100,0	11	93	100	97	96,9	100,0	11	100,0
bieruńsko - łęczyński	EE.05	23	20	83	35	41,4	21,7	22	28	100	88,5	79,9	59,1	22	22,7
bieruńsko - łęczyński	EE.08	37	45	93	63	62,7	94,6	34	2	100	88	76,3	70,6	34	67,6
bieruńsko - łęczyński	MG.20	23	43	85	58	60,2	87,0	23	92	100	96	97,0	100,0	23	87,0
bieruńsko - łęczyński	TG.07	22	43	100	68	67,5	86,4	21	88	100	97	96,2	100,0	21	90,5
Bytom	MS.X	17	73	93	88	86,4	100,0	17	89	100	97	96,1	100,0	17	100,0
Bytom	AU.04	10	38	83	56,5	61,1	80,0	10	0	45	26	24,2	0,0	10	0,0
Bytom	AU.14	4	38	63	44	47,3	25,0	2	91	91	91	91,0	100,0	2	0,0
Bytom	AU.15	1	-	-	-	-	-	1	-	-	-	-	-	1	-
Bytom	AU.20	17	35	88	63	64,5	88,2	15	14	100	90	81,3	80,0	15	80,0
Bytom	AU.21	2	55	65	60	60,0	100,0	2	100	100	100	100,0	100,0	2	100,0
Bytom	AU.22	12	38	80	69	66,8	91,7	13	31	100	81	77,4	69,2	12	66,7
Bytom	AU.23	30	60	95	78	76,1	100,0	30	0	100	85	80,5	73,3	30	73,3

Nazwa powiatu	Symbol kwalifikacji	Część pisemna						Część praktyczna						Przystąpiło do obu części egzaminu	Zdało [%]
		Liczba zdających	Min	Max	Med.	Śr.	Zdało [%]	Liczba zdających	Min	Max	Med.	Śr.	Zdało [%]		
Bytom	AU.29	8	68	95	81,5	82,1	100,0	8	78	100	93,5	90,8	100,0	8	100,0
Bytom	AU.35	37	25	95	68	66,5	83,8	34	0	100	76,5	68,0	50,0	34	47,1
Bytom	AU.36	8	38	95	71,5	67,8	75,0	5	21	100	48	61,2	40,0	5	40,0
Bytom	AU.37	8	55	85	76,5	73,3	100,0	8	35	100	62,5	64,1	37,5	8	37,5
Bytom	AU.54	0	-	-	-	-	-	6	56	100	86	83,0	83,3	0	-
Bytom	AU.61	2	73	88	80,5	80,5	100,0	5	50	94	61	70,0	40,0	2	100,0
Bytom	AU.62	33	43	93	75	72,7	93,9	34	79	100	93	93,3	100,0	33	93,9
Bytom	AU.65	2	73	75	74	74,0	100,0	3	34	97	87	72,7	66,7	2	100,0
Bytom	AU.68	25	35	75	65	60,4	72,0	26	49	95	75,5	73,2	53,8	25	48,0
Bytom	AU.69	9	55	88	65	68,0	100,0	9	50	96	71	69,4	44,4	9	44,4
Bytom	BD.04	13	38	75	65	63,4	92,3	13	84	100	93	93,5	100,0	13	92,3
Bytom	BD.14	2	38	45	41,5	41,5	0,0	2	87	89	88	88,0	100,0	2	0,0
Bytom	BD.17	13	43	83	70	66,6	92,3	12	88	100	96	95,7	100,0	12	91,7
Bytom	BD.18	2	68	78	73	73,0	100,0	2	57	83	70	70,0	50,0	2	50,0
Bytom	BD.29	14	40	85	71,5	69,4	85,7	15	98	100	100	99,9	100,0	14	85,7
Bytom	BD.31	7	48	93	68	68,6	85,7	7	78	100	94	91,3	100,0	7	85,7
Bytom	EE.02	26	50	93	80	78,1	100,0	26	29	100	100	96,7	96,2	26	96,2
Bytom	EE.05	12	28	65	39	40,2	16,7	11	13	100	99	76,6	63,6	11	18,2
Bytom	EE.08	69	33	85	63	61,0	79,7	64	3	100	88	83,9	89,1	64	76,6
Bytom	EE.09	2	85	93	89	89,0	100,0	2	71	93	82	82,0	50,0	2	50,0
Bytom	EE.10	13	33	68	53	50,6	61,5	12	91	100	100	98,0	100,0	11	72,7
Bytom	MG.12	7	45	75	65	64,0	85,7	6	98	98	98	98,0	100,0	6	83,3
Bytom	MG.18	38	25	88	51,5	54,2	65,8	31	88	100	96	95,7	100,0	31	67,7
Bytom	MG.19	9	33	85	78	71,9	88,9	7	86	96	94	91,9	100,0	7	100,0
Bytom	MG.27	1	-	-	-	-	-	1	-	-	-	-	-	1	-
Bytom	MS.01	68	60	95	85	83,5	100,0	67	81	100	96	94,7	100,0	67	100,0
Bytom	MS.09	5	73	93	90	86,4	100,0	5	82	97	89	89,8	100,0	5	100,0
Bytom	MS.12	1	-	-	-	-	-	3	22	74	58	51,3	0,0	1	-
Bytom	MS.13	14	55	93	75	75,6	100,0	14	86	100	95,5	95,3	100,0	14	100,0
Bytom	RL.21	6	55	75	62,5	63,8	100,0	6	93	100	98	97,5	100,0	6	100,0
Bytom	TG.04	16	40	88	76,5	72,4	93,8	14	75	100	98,5	93,8	100,0	14	100,0
Bytom	TG.07	46	40	95	68	69,0	95,7	43	81	100	97	95,6	100,0	43	97,7
Bytom	TG.12	23	50	98	78	78,4	100,0	24	69	96	87	86,4	91,7	23	95,7
Bytom	TG.14	28	43	93	71,5	70,4	96,4	29	23	100	86	78,3	69,0	28	67,9

Nazwa powiatu	Symbol kwalifikacji	Część pisemna						Część praktyczna						Przystąpiło do obu części egzaminu	Zdało [%]
		Liczba zdających	Min	Max	Med.	Śr.	Zdało [%]	Liczba zdających	Min	Max	Med.	Śr.	Zdało [%]		
Chorzów	AU.20	3	35	60	50	48,3	66,7	3	86	93	88	89,0	100,0	3	66,7
Chorzów	AU.21	5	45	65	48	52,2	40,0	5	88	95	92	91,6	100,0	5	40,0
Chorzów	AU.22	21	50	90	80	76,0	100,0	21	77	100	90	90,1	100,0	21	100,0
Chorzów	AU.23	1	–	–	–	–	–	1	–	–	–	–	–	1	–
Chorzów	AU.29	15	55	93	70	72,7	100,0	16	43	100	76,5	73,8	62,5	15	66,7
Chorzów	AU.34	2	55	70	62,5	62,5	100,0	2	56	61	58,5	58,5	0,0	2	0,0
Chorzów	AU.35	16	43	100	86,5	82,1	93,8	16	73	100	87	89,1	87,5	16	87,5
Chorzów	AU.36	1	–	–	–	–	–	3	72	80	78	76,7	66,7	0	–
Chorzów	AU.59	5	33	85	70	63,2	80,0	6	47	87	67	67,0	16,7	5	20,0
Chorzów	AU.61	1	–	–	–	–	–	2	55	92	73,5	73,5	50,0	1	–
Chorzów	AU.62	16	45	88	63	64,8	87,5	15	79	100	91	90,1	100,0	15	93,3
Chorzów	AU.65	2	53	55	54	54,0	100,0	0	–	–	–	–	–	0	–
Chorzów	AU.68	10	38	73	56,5	55,8	70,0	10	21	94	65,5	65,5	30,0	10	30,0
Chorzów	BD.04	5	33	78	73	65,0	80,0	5	95	100	97	97,4	100,0	5	80,0
Chorzów	BD.25	1	–	–	–	–	–	1	–	–	–	–	–	1	–
Chorzów	BD.29	10	38	83	59	60,9	80,0	10	92	100	100	98,6	100,0	10	80,0
Chorzów	EE.02	26	60	95	80	78,2	100,0	26	82	100	100	96,8	100,0	26	100,0
Chorzów	EE.03	8	33	58	46,5	46,1	37,5	8	100	100	100	100,0	100,0	8	37,5
Chorzów	EE.05	17	25	73	55	51,6	58,8	19	58	100	95	87,5	78,9	17	52,9
Chorzów	EE.08	62	25	93	60	60,3	79,0	65	0	100	85	74,5	63,1	59	55,9
Chorzów	EE.15	10	35	88	66,5	64,0	80,0	10	0	95	75	65,7	50,0	10	50,0
Chorzów	MG.01	1	–	–	–	–	–	1	–	–	–	–	–	1	–
Chorzów	MG.18	24	40	78	50	51,6	58,3	23	86	100	92	93,8	100,0	21	66,7
Chorzów	MG.19	2	53	73	63	63,0	100,0	2	100	100	100	100,0	100,0	2	100,0
Chorzów	MG.20	10	33	68	41,5	44,8	30,0	9	68	100	90	86,9	88,9	9	22,2
Chorzów	MG.27	1	–	–	–	–	–	1	–	–	–	–	–	1	–
Chorzów	MS.01	9	33	73	63	57,3	77,8	9	85	100	93	93,8	100,0	9	77,8
Chorzów	MS.10	24	90	100	98	98,0	100,0	24	73	100	90,5	89,3	95,8	24	95,8
Chorzów	MS.12	2	50	58	54	54,0	100,0	2	24	70	47	47,0	0,0	2	0,0
Chorzów	RL.10	2	33	45	39	39,0	0,0	11	41	80	69	65,4	27,3	2	0,0
Chorzów	RL.21	12	33	78	46,5	52,2	41,7	12	30	98	85,5	80,3	75,0	12	41,7
Chorzów	TG.01	3	45	88	80	71,0	66,7	3	97	100	100	99,0	100,0	3	66,7
Chorzów	TG.03	1	–	–	–	–	–	1	–	–	–	–	–	1	–
Chorzów	TG.07	40	35	88	70	67,9	90,0	38	86	100	94	93,7	100,0	37	91,9

Nazwa powiatu	Symbol kwalifikacji	Część pisemna						Część praktyczna						Przystąpiło do obu części egzaminu	Zdało [%]
		Liczba zdających	Min	Max	Med.	Śr.	Zdało [%]	Liczba zdających	Min	Max	Med.	Śr.	Zdało [%]		
Chorzów	TG.10	7	45	65	55	54,9	71,4	6	70	94	77	79,0	50,0	6	50,0
Chorzów	TG.12	21	55	98	80	78,6	100,0	21	64	96	87	86,0	90,5	21	90,5
Chorzów	TG.14	19	43	80	70	68,4	94,7	19	51	100	84	81,2	78,9	19	78,9
cieszyński	AU.04	2	65	80	72,5	72,5	100,0	2	28	43	35,5	35,5	0,0	2	0,0
cieszyński	AU.15	1	–	–	–	–	–	1	–	–	–	–	–	1	–
cieszyński	AU.20	40	30	100	73	71,1	90,0	40	86	100	96	95,9	100,0	40	90,0
cieszyński	AU.21	4	55	85	70	70,0	100,0	4	92	98	93	94,0	100,0	4	100,0
cieszyński	AU.22	55	50	90	78	77,0	100,0	67	42	100	92	86,8	85,1	55	89,1
cieszyński	AU.23	8	70	83	75	75,9	100,0	8	46	98	85,5	82,1	87,5	8	87,5
cieszyński	AU.29	28	55	95	80	77,6	100,0	28	54	100	87	84,2	75,0	28	75,0
cieszyński	AU.35	30	58	98	85	83,7	100,0	30	59	100	93	90,6	93,3	30	93,3
cieszyński	AU.36	0	–	–	–	–	–	2	26	67	46,5	46,5	0,0	0	–
cieszyński	AU.61	0	–	–	–	–	–	1	–	–	–	–	–	0	–
cieszyński	AU.65	7	60	90	80	78,0	100,0	7	55	100	90	84,9	71,4	7	71,4
cieszyński	BD.05	1	–	–	–	–	–	1	–	–	–	–	–	1	–
cieszyński	BD.26	6	58	93	80,5	78,0	100,0	6	100	100	100	100,0	100,0	6	100,0
cieszyński	BD.29	19	55	85	73	70,3	100,0	19	91	100	97	97,0	100,0	19	100,0
cieszyński	BD.31	14	45	88	64	67,1	92,9	13	92	100	100	98,8	100,0	13	92,3
cieszyński	EE.02	24	50	93	75	74,6	100,0	24	96	100	100	99,6	100,0	24	100,0
cieszyński	EE.03	6	48	83	59	61,2	66,7	6	100	100	100	100,0	100,0	6	66,7
cieszyński	EE.04	13	43	78	53	54,6	69,2	13	76	100	95	93,2	100,0	13	69,2
cieszyński	EE.05	17	33	73	53	53,1	70,6	17	89	100	100	98,9	100,0	17	70,6
cieszyński	EE.08	89	30	93	65	65,3	94,4	87	35	100	98	93,5	94,3	87	88,5
cieszyński	EE.15	14	48	85	66,5	65,8	92,9	14	94	100	100	98,6	100,0	14	92,9
cieszyński	MG.03	14	25	73	56,5	52,9	57,1	14	87	100	100	96,8	100,0	14	57,1
cieszyński	MG.07	3	43	78	65	62,0	66,7	3	89	100	96	95,0	100,0	3	66,7
cieszyński	MG.12	1	–	–	–	–	–	1	–	–	–	–	–	1	–
cieszyński	MG.17	9	43	73	60	59,7	77,8	9	92	97	95	95,1	100,0	9	77,8
cieszyński	MG.18	19	30	78	55	56,6	78,9	19	91	100	99	98,4	100,0	19	78,9
cieszyński	MG.19	12	38	95	70	69,3	91,7	10	90	98	96	94,5	100,0	10	90,0
cieszyński	MG.25	1	–	–	–	–	–	1	–	–	–	–	–	1	–
cieszyński	MS.01	6	48	80	60,5	63,3	83,3	6	93	100	100	98,2	100,0	6	83,3
cieszyński	MS.09	7	80	90	88	86,4	100,0	7	72	100	90	88,1	71,4	7	71,4
cieszyński	MS.13	6	98	100	100	99,7	100,0	6	90	100	98,5	96,5	100,0	6	100,0

Nazwa powiatu	Symbol kwalifikacji	Część pisemna						Część praktyczna						Przystąpiło do obu części egzaminu	Zdało [%]
		Liczba zdających	Min	Max	Med.	Śr.	Zdało [%]	Liczba zdających	Min	Max	Med.	Śr.	Zdało [%]		
cieszyński	RL.03	9	50	88	70	71,1	100,0	9	100	100	100	100,0	100,0	9	100,0
cieszyński	RL.21	9	43	75	58	57,8	88,9	9	36	94	82	74,7	77,8	9	77,8
cieszyński	TG.03	2	83	90	86,5	86,5	100,0	2	96	97	96,5	96,5	100,0	2	100,0
cieszyński	TG.04	4	43	80	73	67,3	75,0	5	97	100	97	98,2	100,0	4	75,0
cieszyński	TG.07	77	28	95	68	67,0	94,8	75	77	100	91	90,7	100,0	75	94,7
cieszyński	TG.12	26	60	98	83	82,9	100,0	26	64	98	81	82,0	76,9	26	76,9
cieszyński	TG.14	46	58	95	80	78,9	100,0	47	41	100	89	86,7	89,4	46	89,1
Częstochowa	AU.12	6	40	70	54	55,5	66,7	6	80	85	80,5	81,7	100,0	6	66,7
Częstochowa	AU.14	1	-	-	-	-	-	2	80	85	82,5	82,5	100,0	1	-
Częstochowa	AU.15	5	28	50	30	35,2	20,0	5	86	100	97	94,0	100,0	5	20,0
Częstochowa	AU.17	6	35	73	53	52,5	50,0	5	97	100	97	97,6	100,0	5	60,0
Częstochowa	AU.20	18	70	93	84	82,8	100,0	18	92	100	98	97,7	100,0	18	100,0
Częstochowa	AU.21	66	33	88	64	65,3	93,9	66	75	100	97	96,2	100,0	66	93,9
Częstochowa	AU.22	120	35	90	74	72,6	99,2	119	22	100	88	84,1	81,5	119	81,5
Częstochowa	AU.23	51	40	93	70	67,7	92,2	51	29	100	88	80,8	74,5	51	70,6
Częstochowa	AU.29	36	53	98	75	76,0	100,0	37	61	100	89	85,3	78,4	36	77,8
Częstochowa	AU.35	69	23	93	78	75,0	95,7	70	5	99	86	80,3	78,6	68	79,4
Częstochowa	AU.36	6	45	83	67,5	64,3	66,7	5	47	100	95	86,0	80,0	5	60,0
Częstochowa	AU.54	7	45	90	63	69,1	85,7	8	3	90	65,5	55,8	37,5	7	42,9
Częstochowa	AU.61	22	38	95	80	74,7	90,9	33	50	96	72	72,6	33,3	22	36,4
Częstochowa	AU.62	60	38	93	65	65,7	86,7	58	55	100	91	88,9	93,1	58	81,0
Częstochowa	AU.65	22	55	95	80,5	78,6	100,0	20	7	100	79,5	70,7	65,0	20	65,0
Częstochowa	AU.68	39	35	88	68	65,1	79,5	42	20	96	69,5	65,5	31,0	39	30,8
Częstochowa	BD.04	29	45	78	60	60,4	86,2	23	77	100	93	91,8	100,0	23	87,0
Częstochowa	BD.05	11	43	90	68	65,8	81,8	8	86	100	94	93,6	100,0	8	87,5
Częstochowa	BD.17	10	43	78	63	59,6	70,0	10	85	100	91,5	92,2	100,0	10	70,0
Częstochowa	BD.29	71	38	83	63	61,9	83,1	68	91	100	97	96,7	100,0	68	83,8
Częstochowa	BD.31	10	45	83	61,5	63,0	90,0	10	25	100	51	55,5	30,0	10	30,0
Częstochowa	EE.02	22	40	93	62,5	64,4	77,3	21	7	100	97	93,0	95,2	21	81,0
Częstochowa	EE.03	69	33	95	58	59,6	76,8	66	85	100	100	98,6	100,0	66	77,3
Częstochowa	EE.05	28	23	65	43	43,3	39,3	25	48	100	100	90,8	84,0	25	36,0
Częstochowa	EE.08	278	23	95	60	61,6	79,5	267	0	100	84	73,3	66,7	261	59,4
Częstochowa	EE.09	4	60	83	64	67,8	100,0	4	84	100	89	90,5	100,0	4	100,0
Częstochowa	EE.10	32	25	68	55	52,9	68,8	31	0	100	84	68,0	61,3	31	51,6

Nazwa powiatu	Symbol kwalifikacji	Część pisemna						Część praktyczna						Przystąpiło do obu części egzaminu	Zdało [%]
		Liczba zdających	Min	Max	Med.	Śr.	Zdało [%]	Liczba zdających	Min	Max	Med.	Śr.	Zdało [%]		
Częstochowa	MG.12	31	25	83	50	50,3	54,8	21	81	100	90	90,8	100,0	21	61,9
Częstochowa	MG.14	14	40	78	56,5	58,4	85,7	15	90	100	100	96,8	100,0	14	85,7
Częstochowa	MG.17	20	28	95	53	53,4	55,0	20	82	100	92	93,0	100,0	20	55,0
Częstochowa	MG.18	19	20	73	48	49,5	42,1	17	90	100	97	96,1	100,0	16	50,0
Częstochowa	MG.19	38	28	85	63	60,7	84,2	35	78	100	96	93,9	100,0	35	88,6
Częstochowa	MS.01	32	43	88	66,5	67,9	93,8	32	73	100	92	90,5	93,8	32	87,5
Częstochowa	MS.04	2	58	80	69	69,0	100,0	1	-	-	-	-	-	1	-
Częstochowa	MS.09	20	58	93	82,5	82,2	100,0	20	23	100	91,5	86,9	90,0	20	90,0
Częstochowa	MS.10	5	68	75	70	71,2	100,0	5	56	89	82	79,2	80,0	5	80,0
Częstochowa	MS.11	16	40	80	70	65,8	93,8	15	93	100	100	98,3	100,0	15	93,3
Częstochowa	MS.12	9	40	88	63	62,9	88,9	13	30	95	73	71,5	46,2	9	44,4
Częstochowa	MS.13	31	53	98	83	83,4	100,0	31	75	100	93	92,1	100,0	31	100,0
Częstochowa	MS.14	1	-	-	-	-	-	0	-	-	-	-	-	0	-
Częstochowa	RL.10	51	35	90	63	63,7	92,2	55	53	96	81	79,3	76,4	51	74,5
Częstochowa	RL.11	15	40	90	65	67,3	93,3	15	88	97	97	95,7	100,0	15	93,3
Częstochowa	RL.21	24	40	78	60	61,7	91,7	24	68	100	95	93,1	95,8	24	87,5
Częstochowa	RL.26	4	43	53	44	46,0	25,0	0	-	-	-	-	-	0	-
Częstochowa	TG.01	4	63	83	75	74,0	100,0	4	92	97	92	93,3	100,0	4	100,0
Częstochowa	TG.04	19	53	88	70	68,8	100,0	19	81	100	94	95,0	100,0	19	100,0
Częstochowa	TG.07	109	33	95	70	70,7	92,7	109	71	100	96	94,4	99,1	109	92,7
Częstochowa	TG.10	1	-	-	-	-	-	0	-	-	-	-	-	0	-
Częstochowa	TG.12	57	48	95	78	77,5	98,2	58	46	100	79,5	77,4	60,3	57	61,4
Częstochowa	TG.14	55	25	85	68	67,7	98,2	64	52	100	82	82,6	84,4	55	89,1
częstochowski	AU.04	19	40	85	70	68,1	94,7	18	14	95	70,5	62,1	50,0	18	50,0
częstochowski	AU.20	11	48	93	65	66,9	81,8	11	67	100	92	89,4	81,8	11	63,6
częstochowski	AU.22	12	60	90	80	76,6	100,0	13	50	100	95	88,1	76,9	12	83,3
częstochowski	AU.29	7	55	83	65	66,7	100,0	7	0	93	49	50,0	42,9	6	33,3
częstochowski	BD.04	9	35	75	60	58,8	77,8	9	96	99	98	98,0	100,0	9	77,8
częstochowski	TG.07	14	50	85	68	68,2	100,0	14	80	100	92,5	92,9	100,0	14	100,0
Dąbrowa Górnicza	AU.14	5	55	85	60	67,6	100,0	5	86	100	100	97,2	100,0	5	100,0
Dąbrowa Górnicza	AU.21	16	43	83	66,5	66,1	87,5	16	96	100	100	99,4	100,0	16	87,5
Dąbrowa Górnicza	AU.22	28	53	93	74	72,9	100,0	28	60	100	90	88,0	92,9	28	92,9
Dąbrowa Górnicza	AU.29	23	63	93	80	80,0	100,0	22	57	100	90	86,6	86,4	20	90,0
Dąbrowa Górnicza	AU.33	29	68	100	88	84,8	100,0	28	65	99	90	88,9	96,4	28	96,4

Nazwa powiatu	Symbol kwalifikacji	Część pisemna						Część praktyczna						Przystąpiło do obu części egzaminu	Zdało [%]
		Liczba zdających	Min	Max	Med.	Śr.	Zdało [%]	Liczba zdających	Min	Max	Med.	Śr.	Zdało [%]		
Dąbrowa Górnicza	AU.35	15	48	93	80	76,3	93,3	15	39	98	83	79,9	73,3	15	73,3
Dąbrowa Górnicza	AU.36	1	–	–	–	–	–	1	–	–	–	–	–	1	–
Dąbrowa Górnicza	AU.54	6	0	88	53	51,5	83,3	6	36	91	51	57,8	33,3	6	33,3
Dąbrowa Górnicza	AU.61	1	–	–	–	–	–	3	77	88	87	84,0	100,0	1	–
Dąbrowa Górnicza	AU.62	4	53	83	79	73,5	100,0	3	82	90	84	85,3	100,0	3	100,0
Dąbrowa Górnicza	AU.68	12	43	73	65,5	61,9	83,3	12	56	94	77,5	75,2	58,3	12	58,3
Dąbrowa Górnicza	EE.02	27	38	93	70	67,9	88,9	18	59	100	92,5	91,1	88,9	18	88,9
Dąbrowa Górnicza	EE.03	19	53	85	68	68,3	100,0	20	65	100	95	92,6	90,0	19	89,5
Dąbrowa Górnicza	EE.05	10	38	75	56,5	56,0	70,0	11	32	100	94	80,6	72,7	10	70,0
Dąbrowa Górnicza	EE.08	70	25	88	58	58,6	77,1	67	1	100	79	68,2	59,7	65	53,8
Dąbrowa Górnicza	EE.09	5	25	63	30	39,6	40,0	4	3	6	3,5	4,0	0,0	4	0,0
Dąbrowa Górnicza	MG.12	15	35	85	63	63,1	80,0	13	94	100	100	99,1	100,0	13	92,3
Dąbrowa Górnicza	MG.18	21	38	73	55	53,7	61,9	22	22	100	100	94,6	95,5	21	61,9
Dąbrowa Górnicza	MG.19	21	28	83	65	63,4	90,5	17	31	100	88	85,5	94,1	17	88,2
Dąbrowa Górnicza	MG.20	8	38	75	56,5	54,3	62,5	8	80	92	85,5	84,8	100,0	8	62,5
Dąbrowa Górnicza	MG.24	6	68	85	80	77,7	100,0	6	92	94	94	93,7	100,0	6	100,0
Dąbrowa Górnicza	MS.12	4	35	80	65	61,3	75,0	4	71	97	78,5	81,3	50,0	4	50,0
Dąbrowa Górnicza	RL.05	9	35	80	60	55,9	66,7	8	91	100	96	95,4	100,0	8	75,0
Dąbrowa Górnicza	RL.10	1	–	–	–	–	–	2	70	84	77	77,0	50,0	1	–
Dąbrowa Górnicza	TG.01	4	53	80	76,5	71,5	100,0	4	95	100	98,5	98,0	100,0	4	100,0
Dąbrowa Górnicza	TG.04	8	53	90	70	70,1	100,0	8	85	97	94	94,0	100,0	8	100,0
Dąbrowa Górnicza	TG.07	30	43	93	75	72,8	96,7	30	82	100	97	95,6	100,0	30	96,7
Gliwice	AU.16	4	48	83	60,5	63,0	75,0	2	85	100	92,5	92,5	100,0	2	100,0
Gliwice	AU.20	19	23	95	73	68,8	84,2	17	72	100	97	92,0	94,1	17	82,4
Gliwice	AU.21	20	45	85	66,5	65,7	90,0	20	87	100	98	97,3	100,0	20	90,0
Gliwice	AU.22	75	43	93	70	72,0	97,3	78	28	100	87	82,4	76,9	74	78,4
Gliwice	AU.23	30	48	88	69	68,3	96,7	30	0	98	82	75,6	66,7	30	66,7
Gliwice	AU.29	20	40	93	76,5	75,6	95,0	21	45	100	81	78,8	66,7	20	70,0
Gliwice	AU.35	56	23	100	70	65,7	73,2	57	0	100	73	55,0	49,1	55	50,9
Gliwice	AU.54	19	45	98	83	77,3	94,7	18	49	96	89	85,9	94,4	18	94,4
Gliwice	AU.59	19	55	90	75	75,3	100,0	19	63	95	80	81,2	78,9	19	78,9
Gliwice	AU.61	5	63	83	68	71,8	100,0	5	53	82	64	65,6	20,0	4	25,0
Gliwice	AU.62	43	48	95	78	75,4	97,7	43	81	100	96	94,5	100,0	43	97,7
Gliwice	AU.65	4	50	100	85,5	80,3	100,0	4	55	97	88,5	82,3	75,0	4	75,0

Nazwa powiatu	Symbol kwalifikacji	Część pisemna						Część praktyczna						Przystąpiło do obu części egzaminu	Zdało [%]
		Liczba zdających	Min	Max	Med.	Śr.	Zdało [%]	Liczba zdających	Min	Max	Med.	Śr.	Zdało [%]		
Gliwice	AU.68	8	43	75	64	61,8	87,5	8	18	87	71	65,9	50,0	8	50,0
Gliwice	BD.04	2	38	40	39	39,0	0,0	2	93	95	94	94,0	100,0	2	0,0
Gliwice	BD.17	11	43	85	68	65,7	90,9	11	0	100	100	90,2	90,9	11	81,8
Gliwice	BD.29	16	33	85	73	69,8	87,5	15	86	100	94	92,6	100,0	15	86,7
Gliwice	BD.31	8	38	78	49	51,9	50,0	8	53	87	63	66,4	25,0	8	12,5
Gliwice	BD.32	7	48	70	65	62,0	85,7	7	13	99	92	77,4	85,7	7	85,7
Gliwice	EE.02	47	45	95	73	73,2	95,7	47	71	100	100	98,8	97,9	47	93,6
Gliwice	EE.03	8	55	85	71,5	70,0	100,0	7	86	100	92	94,3	100,0	7	100,0
Gliwice	EE.04	1	-	-	-	-	-	1	-	-	-	-	-	1	-
Gliwice	EE.05	16	25	73	45	48,4	43,8	16	5	100	100	92,5	93,8	16	43,8
Gliwice	EE.08	168	30	95	63	63,1	80,4	167	0	100	88	77,1	71,9	164	65,2
Gliwice	EE.09	9	55	95	83	77,1	100,0	8	26	100	66,5	66,8	37,5	8	37,5
Gliwice	EE.27	11	40	70	63	60,5	90,9	11	96	100	100	99,3	100,0	11	90,9
Gliwice	MG.12	1	-	-	-	-	-	1	-	-	-	-	-	1	-
Gliwice	MG.17	6	33	53	44	43,2	33,3	6	81	100	92	90,8	100,0	6	33,3
Gliwice	MG.18	87	25	88	53	52,2	54,0	84	16	100	92	91,1	96,4	83	54,2
Gliwice	MG.19	22	38	85	66,5	67,8	86,4	22	78	100	96	93,7	100,0	22	86,4
Gliwice	MG.20	2	35	45	40	40,0	0,0	2	88	91	89,5	89,5	100,0	2	0,0
Gliwice	MG.27	2	55	70	62,5	62,5	100,0	2	100	100	100	100,0	100,0	2	100,0
Gliwice	MS.01	21	30	80	63	62,3	90,5	19	83	100	100	95,8	100,0	19	94,7
Gliwice	MS.09	11	65	88	78	77,6	100,0	11	57	100	88	82,7	63,6	11	63,6
Gliwice	MS.11	6	65	80	75,5	73,7	100,0	6	96	100	98,5	98,2	100,0	6	100,0
Gliwice	RL.08	6	58	80	64	66,2	100,0	6	37	94	64	65,0	33,3	6	33,3
Gliwice	RL.10	3	50	58	55	54,3	100,0	18	58	91	80	77,9	66,7	3	33,3
Gliwice	RL.11	9	33	80	75	65,2	66,7	9	71	90	82	80,9	77,8	9	66,7
Gliwice	RL.21	25	20	83	60	60,5	80,0	25	51	100	93	89,8	92,0	25	76,0
Gliwice	TG.01	2	58	85	71,5	71,5	100,0	2	93	100	96,5	96,5	100,0	2	100,0
Gliwice	TG.04	1	-	-	-	-	-	1	-	-	-	-	-	1	-
Gliwice	TG.07	55	45	93	70	68,6	94,5	56	81	100	94	93,9	100,0	54	94,4
Gliwice	TG.12	19	63	98	88	86,8	100,0	19	60	100	89	85,5	84,2	19	84,2
Gliwice	TG.14	21	43	90	68	67,7	90,5	21	58	100	80	80,4	71,4	21	66,7
gliwicki	AU.20	7	30	75	55	53,9	57,1	7	45	100	87	77,3	57,1	7	42,9
gliwicki	AU.22	18	58	88	76,5	76,4	100,0	18	58	99	92	90,6	94,4	18	94,4
gliwicki	AU.54	10	40	85	66,5	67,4	90,0	10	0	98	86,5	78,4	80,0	10	80,0

Nazwa powiatu	Symbol kwalifikacji	Część pisemna						Część praktyczna						Przystąpiło do obu części egzaminu	Zdało [%]
		Liczba zdających	Min	Max	Med.	Śr.	Zdało [%]	Liczba zdających	Min	Max	Med.	Śr.	Zdało [%]		
gliwicki	BD.14	1	-	-	-	-	-	1	-	-	-	-	-	1	-
gliwicki	EE.03	1	-	-	-	-	-	1	-	-	-	-	-	1	-
gliwicki	EE.05	11	33	73	40	45,2	18,2	11	51	100	89	80,3	54,5	11	18,2
gliwicki	EE.08	31	40	95	65	65,6	96,8	30	9	100	92	81,8	80,0	30	76,7
gliwicki	MG.17	13	25	63	45	44,5	30,8	12	90	97	94	93,1	100,0	12	33,3
gliwicki	MG.18	3	45	65	58	56,0	66,7	3	91	100	96	95,7	100,0	3	66,7
gliwicki	MG.20	7	33	73	38	43,6	28,6	7	91	100	95	95,0	100,0	7	28,6
gliwicki	TG.04	1	-	-	-	-	-	0	-	-	-	-	-	0	-
gliwicki	TG.07	5	33	70	48	49,8	40,0	4	79	94	81	83,8	100,0	4	50,0
gliwicki	TG.14	6	63	85	76,5	74,3	100,0	7	73	95	90	85,3	71,4	6	66,7
Jastrzębie-Zdrój	AU.20	8	38	78	55	56,0	75,0	9	22	93	75	69,4	55,6	8	50,0
Jastrzębie-Zdrój	AU.21	5	63	73	68	67,8	100,0	5	84	100	91	91,0	100,0	5	100,0
Jastrzębie-Zdrój	AU.22	54	43	85	73	69,7	96,3	59	24	100	85	77,5	66,1	53	69,8
Jastrzębie-Zdrój	AU.35	16	53	95	84	79,7	100,0	16	29	88	81,5	73,2	75,0	16	75,0
Jastrzębie-Zdrój	AU.59	23	53	95	80	76,5	100,0	23	45	97	81	79,0	69,6	23	69,6
Jastrzębie-Zdrój	AU.61	6	33	88	68	65,8	83,3	7	35	92	74	70,1	28,6	6	33,3
Jastrzębie-Zdrój	AU.62	12	40	88	74	71,1	91,7	12	80	100	91	91,3	100,0	12	91,7
Jastrzębie-Zdrój	AU.68	17	45	78	65	63,4	82,4	17	35	91	75	70,5	58,8	17	47,1
Jastrzębie-Zdrój	BD.04	1	-	-	-	-	-	1	-	-	-	-	-	1	-
Jastrzębie-Zdrój	BD.05	2	43	65	54	54,0	50,0	1	-	-	-	-	-	1	-
Jastrzębie-Zdrój	BD.14	1	-	-	-	-	-	1	-	-	-	-	-	1	-
Jastrzębie-Zdrój	EE.02	24	55	98	85	81,3	100,0	25	79	100	100	97,9	100,0	23	100,0
Jastrzębie-Zdrój	EE.05	45	25	93	50	50,9	53,3	43	22	100	100	85,1	72,1	43	53,5
Jastrzębie-Zdrój	EE.08	65	35	90	68	65,1	87,7	67	3	100	88	78,1	70,1	63	68,3
Jastrzębie-Zdrój	EE.09	2	18	38	28	28,0	0,0	2	0	0	0	0,0	0,0	2	0,0
Jastrzębie-Zdrój	MG.18	0	-	-	-	-	-	1	-	-	-	-	-	0	-
Jastrzębie-Zdrój	MG.19	14	50	78	65	64,6	100,0	14	86	100	100	96,1	100,0	14	100,0
Jastrzębie-Zdrój	MG.20	8	25	78	50,5	52,0	50,0	8	91	100	96	95,9	100,0	8	50,0
Jastrzębie-Zdrój	MS.11	8	43	83	73	69,5	87,5	8	90	100	93	94,0	100,0	8	87,5
Jastrzębie-Zdrój	RL.10	7	58	83	65	68,1	100,0	7	74	90	87	84,6	85,7	7	85,7
Jastrzębie-Zdrój	TG.07	33	30	93	65	66,4	87,9	32	47	97	89,5	87,5	90,6	32	84,4
Jastrzębie-Zdrój	TG.12	8	75	98	84	85,9	100,0	9	53	96	80	79,3	66,7	8	75,0
Jaworzno	AU.20	13	53	95	78	74,2	100,0	13	32	100	86	79,3	69,2	13	69,2
Jaworzno	AU.21	12	45	83	61,5	63,2	91,7	12	82	100	88	90,7	100,0	12	91,7

Nazwa powiatu	Symbol kwalifikacji	Część pisemna						Część praktyczna						Przystąpiło do obu części egzaminu	Zdało [%]
		Liczba zdających	Min	Max	Med.	Śr.	Zdało [%]	Liczba zdających	Min	Max	Med.	Śr.	Zdało [%]		
Jaworzno	AU.22	78	30	90	69	67,9	87,2	85	18	100	85	78,8	68,2	78	69,2
Jaworzno	AU.35	0	–	–	–	–	–	1	–	–	–	–	–	0	–
Jaworzno	AU.36	1	–	–	–	–	–	1	–	–	–	–	–	1	–
Jaworzno	AU.46	14	30	98	49	55,1	50,0	14	16	89	55,5	51,1	21,4	14	21,4
Jaworzno	AU.54	13	70	95	85	84,6	100,0	13	76	97	90	88,2	100,0	13	100,0
Jaworzno	AU.61	5	48	95	65	69,2	80,0	6	43	96	70	68,8	50,0	5	40,0
Jaworzno	AU.62	2	60	83	71,5	71,5	100,0	2	90	96	93	93,0	100,0	2	100,0
Jaworzno	AU.63	0	–	–	–	–	–	1	–	–	–	–	–	0	–
Jaworzno	AU.64	1	–	–	–	–	–	1	–	–	–	–	–	1	–
Jaworzno	AU.68	5	33	85	60	58,6	80,0	7	30	89	72	66,3	28,6	5	40,0
Jaworzno	BD.14	4	55	75	64	64,5	100,0	4	94	100	98	97,5	100,0	4	100,0
Jaworzno	EE.05	17	25	78	48	51,4	47,1	16	56	100	98	91,6	93,8	16	50,0
Jaworzno	EE.08	86	33	90	55	56,9	70,9	79	0	100	72	60,3	44,3	79	39,2
Jaworzno	EE.09	4	38	80	51,5	55,3	50,0	0	–	–	–	–	–	0	–
Jaworzno	MG.11	3	33	43	33	36,3	0,0	3	97	100	100	99,0	100,0	3	0,0
Jaworzno	MG.18	23	33	75	63	60,7	87,0	24	86	100	100	98,8	100,0	23	87,0
Jaworzno	MG.19	11	40	95	73	71,4	90,9	10	10	100	89	81,9	90,0	10	90,0
Jaworzno	MS.04	0	–	–	–	–	–	1	–	–	–	–	–	0	–
Jaworzno	MS.12	2	65	83	74	74,0	100,0	3	71	88	87	82,0	66,7	2	50,0
Jaworzno	ST.04	12	68	95	88	85,9	100,0	12	88	100	98,5	96,8	100,0	12	100,0
Jaworzno	ST.05	12	65	93	90	86,4	100,0	12	88	100	98	97,3	100,0	12	100,0
Jaworzno	TG.07	36	50	95	68	69,4	100,0	36	81	97	87	88,2	100,0	36	100,0
Katowice	AU.17	1	–	–	–	–	–	1	–	–	–	–	–	1	–
Katowice	AU.20	20	38	93	75	71,4	95,0	15	75	100	94	90,8	100,0	15	100,0
Katowice	AU.21	41	0	83	58	57,7	75,6	43	84	100	95	94,8	100,0	40	75,0
Katowice	AU.22	22	48	83	68	67,6	95,5	22	41	98	83,5	79,3	77,3	22	77,3
Katowice	AU.23	3	70	78	73	73,7	100,0	8	52	94	85,5	81,6	87,5	3	100,0
Katowice	AU.29	20	53	95	76,5	76,2	100,0	21	0	100	81	70,1	66,7	19	63,2
Katowice	AU.33	27	53	98	85	82,4	100,0	33	45	99	90	85,4	84,8	27	88,9
Katowice	AU.34	1	–	–	–	–	–	1	–	–	–	–	–	1	–
Katowice	AU.35	44	23	100	81,5	74,8	90,9	44	5	100	84,5	75,6	68,2	44	68,2
Katowice	AU.37	13	63	90	78	77,1	100,0	14	25	100	61	61,2	28,6	13	30,8
Katowice	AU.54	33	45	90	70	70,2	97,0	33	8	97	74	66,6	45,5	33	45,5
Katowice	AU.59	30	50	98	80	79,2	100,0	34	56	98	84	80,5	67,6	28	78,6

Nazwa powiatu	Symbol kwalifikacji	Część pisemna						Część praktyczna						Przystąpiło do obu części egzaminu	Zdało [%]
		Liczba zdających	Min	Max	Med.	Śr.	Zdało [%]	Liczba zdających	Min	Max	Med.	Śr.	Zdało [%]		
Katowice	AU.61	22	40	98	73	72,2	90,9	26	33	100	72,5	72,5	46,2	22	45,5
Katowice	AU.62	82	43	93	78	75,7	98,8	81	83	100	96	95,1	100,0	81	98,8
Katowice	AU.65	4	53	85	66,5	67,8	100,0	4	36	84	70	65,0	25,0	4	25,0
Katowice	AU.68	20	25	85	56,5	60,1	80,0	22	17	100	66	64,1	27,3	20	30,0
Katowice	BD.04	5	60	80	70	70,6	100,0	5	97	100	100	99,0	100,0	5	100,0
Katowice	BD.14	4	33	60	50,5	48,5	50,0	4	93	98	94	94,8	100,0	4	50,0
Katowice	BD.17	13	33	83	68	66,0	92,3	13	28	100	96	91,2	92,3	13	92,3
Katowice	BD.29	9	53	80	65	64,2	100,0	9	92	100	95	95,9	100,0	9	100,0
Katowice	BD.31	3	65	83	70	72,7	100,0	3	94	100	100	98,0	100,0	3	100,0
Katowice	EE.01	22	23	60	43	42,0	27,3	20	88	100	98	96,9	100,0	20	25,0
Katowice	EE.02	44	43	98	85	80,8	95,5	44	54	100	98	95,6	95,5	44	95,5
Katowice	EE.03	29	43	68	58	56,9	82,8	29	43	100	75	78,8	55,2	28	50,0
Katowice	EE.04	2	35	50	42,5	42,5	50,0	2	100	100	100	100,0	100,0	2	50,0
Katowice	EE.05	58	20	78	44	42,5	32,8	57	0	100	97	87,5	82,5	57	31,6
Katowice	EE.08	136	33	88	65	63,3	82,4	130	9	100	79	70,9	55,4	127	52,0
Katowice	EE.09	17	43	83	65	66,4	88,2	13	7	89	54	51,9	30,8	13	30,8
Katowice	EE.11	18	60	95	79	78,1	100,0	18	92	100	100	97,6	100,0	18	100,0
Katowice	EE.15	5	48	75	70	66,6	80,0	5	100	100	100	100,0	100,0	5	80,0
Katowice	EE.17	4	48	78	59	61,0	75,0	4	35	100	95,5	81,5	75,0	4	50,0
Katowice	EE.24	17	45	88	73	71,4	88,2	17	44	90	79	72,5	58,8	17	52,9
Katowice	MG.11	15	38	93	78	72,2	86,7	14	88	100	95,5	95,1	100,0	14	85,7
Katowice	MG.18	29	33	78	48	49,9	48,3	28	57	100	94	93,7	96,4	28	50,0
Katowice	MG.19	5	55	75	60	62,0	100,0	1	-	-	-	-	-	1	-
Katowice	MG.20	4	30	38	36,5	35,3	0,0	4	86	100	91	92,0	100,0	4	0,0
Katowice	MG.36	1	-	-	-	-	-	1	-	-	-	-	-	1	-
Katowice	MS.01	51	33	90	68	65,6	86,3	50	43	100	87	83,5	84,0	50	78,0
Katowice	MS.02	10	53	90	75,5	74,6	100,0	10	92	100	96	95,6	100,0	10	100,0
Katowice	MS.09	17	53	83	73	72,2	100,0	17	33	97	84	78,2	58,8	17	58,8
Katowice	MS.12	11	48	93	85	80,5	90,9	10	65	100	95	90,1	90,0	10	80,0
Katowice	MS.13	27	20	90	68	68,3	96,3	27	83	98	90	90,4	100,0	27	96,3
Katowice	MS.15	2	43	50	46,5	46,5	50,0	0	-	-	-	-	-	0	-
Katowice	RL.08	7	70	85	80	78,0	100,0	7	58	91	73	75,3	42,9	7	42,9
Katowice	RL.10	62	38	85	65	65,4	90,3	69	48	98	80	77,7	66,7	60	66,7
Katowice	RL.11	41	43	93	78	76,6	97,6	41	68	100	97	93,1	92,7	41	90,2

Nazwa powiatu	Symbol kwalifikacji	Część pisemna						Część praktyczna						Przystąpiło do obu części egzaminu	Zdało [%]
		Liczba zdających	Min	Max	Med.	Śr.	Zdało [%]	Liczba zdających	Min	Max	Med.	Śr.	Zdało [%]		
Katowice	RL.21	14	25	68	50,5	48,7	50,0	13	29	93	58	59,4	23,1	11	9,1
Katowice	ST.02	17	30	70	53	54,5	64,7	17	45	100	100	91,3	82,4	17	58,8
Katowice	ST.04	1	–	–	–	–	–	1	–	–	–	–	–	0	–
Katowice	ST.05	11	53	88	63	66,9	100,0	10	86	100	100	96,7	100,0	10	100,0
Katowice	TG.03	3	68	85	73	75,3	100,0	3	94	100	96	96,7	100,0	3	100,0
Katowice	TG.04	6	50	98	84	81,0	100,0	5	100	100	100	100,0	100,0	5	100,0
Katowice	TG.07	42	20	90	63	62,0	85,7	38	78	100	92,5	90,7	100,0	37	89,2
Katowice	TG.09	7	70	93	78	80,0	100,0	7	91	97	93	93,1	100,0	7	100,0
Katowice	TG.10	8	43	70	60,5	57,3	75,0	8	59	84	72	73,0	37,5	8	37,5
Katowice	TG.12	30	55	95	83	80,0	100,0	31	47	95	86	82,4	83,9	30	83,3
Katowice	TG.14	6	45	70	64	61,0	83,3	6	46	91	80	77,0	83,3	6	83,3
kłobucki	AU.15	1	–	–	–	–	–	1	–	–	–	–	–	1	–
kłobucki	AU.20	21	53	95	75	75,3	100,0	21	82	100	98	96,9	100,0	21	100,0
kłobucki	AU.21	12	58	88	75,5	74,5	100,0	11	90	100	97	96,6	100,0	11	100,0
kłobucki	AU.22	4	53	85	75	72,0	100,0	4	75	100	95	91,3	100,0	4	100,0
kłobucki	AU.35	7	68	95	83	81,7	100,0	7	50	98	86	82,4	85,7	7	85,7
kłobucki	BD.04	9	58	80	65	66,4	100,0	9	92	100	97	97,4	100,0	9	100,0
kłobucki	EE.05	2	45	45	45	45,0	0,0	2	92	100	96	96,0	100,0	2	0,0
kłobucki	EE.08	15	53	90	60	65,4	100,0	15	41	100	85	77,5	73,3	15	73,3
kłobucki	MG.12	1	–	–	–	–	–	1	–	–	–	–	–	1	–
kłobucki	MG.18	28	30	85	66,5	63,8	78,6	28	89	100	97	97,0	100,0	28	78,6
kłobucki	MG.19	14	48	83	68	67,1	92,9	13	86	100	93	92,3	100,0	13	92,3
kłobucki	MG.20	2	45	48	46,5	46,5	0,0	2	100	100	100	100,0	100,0	2	0,0
kłobucki	TG.03	1	–	–	–	–	–	1	–	–	–	–	–	1	–
kłobucki	TG.04	1	–	–	–	–	–	1	–	–	–	–	–	1	–
kłobucki	TG.07	19	45	85	65	62,9	94,7	20	90	100	93,5	93,7	100,0	19	94,7
lubliniecki	AU.15	2	40	43	41,5	41,5	0,0	2	100	100	100	100,0	100,0	2	0,0
lubliniecki	AU.20	16	43	88	69	68,0	93,8	16	88	100	93,5	93,2	100,0	16	93,8
lubliniecki	AU.22	31	60	93	83	80,3	100,0	31	63	100	94	90,5	93,5	31	93,5
lubliniecki	BD.04	1	–	–	–	–	–	1	–	–	–	–	–	1	–
lubliniecki	BD.29	18	58	88	73	72,7	100,0	18	94	100	98	97,6	100,0	18	100,0
lubliniecki	EE.05	11	40	73	50	53,4	63,6	11	0	100	97	75,8	63,6	11	45,5
lubliniecki	EE.08	40	15	88	70	65,8	85,0	38	7	100	74	71,5	50,0	38	50,0
lubliniecki	MG.17	27	38	78	60	60,1	88,9	27	100	100	100	100,0	100,0	27	88,9

Nazwa powiatu	Symbol kwalifikacji	Część pisemna						Część praktyczna						Przystąpiło do obu części egzaminu	Zdało [%]
		Liczba zdających	Min	Max	Med.	Śr.	Zdało [%]	Liczba zdających	Min	Max	Med.	Śr.	Zdało [%]		
lubliniecki	MG.18	10	38	88	68	66,9	90,0	10	91	100	99,5	97,8	100,0	10	90,0
lubliniecki	MG.19	4	33	63	56,5	52,3	75,0	4	100	100	100	100,0	100,0	4	75,0
lubliniecki	MG.20	6	33	58	47,5	46,5	50,0	6	96	100	100	99,3	100,0	6	50,0
lubliniecki	MS.09	10	53	88	71,5	70,6	100,0	10	28	94	78	67,8	60,0	10	60,0
lubliniecki	MS.13	6	55	83	63	65,8	100,0	6	83	91	88,5	87,7	100,0	6	100,0
lubliniecki	RL.05	2	28	65	46,5	46,5	50,0	2	92	100	96	96,0	100,0	2	50,0
lubliniecki	TG.04	7	63	85	73	72,1	100,0	7	95	100	100	98,4	100,0	7	100,0
lubliniecki	TG.07	19	45	93	65	66,2	94,7	20	76	97	93,5	92,4	100,0	19	94,7
lubliniecki	TG.12	26	75	98	93	92,3	100,0	26	73	100	91	88,4	92,3	26	92,3
mikołowski	AU.20	7	55	93	80	79,6	100,0	7	85	100	93	93,3	100,0	7	100,0
mikołowski	AU.22	30	40	90	66,5	65,7	90,0	41	21	98	66	64,6	39,0	29	41,4
mikołowski	AU.29	10	60	90	78	78,7	100,0	10	67	100	91	89,1	90,0	10	90,0
mikołowski	AU.35	5	68	83	78	78,0	100,0	5	78	98	98	93,2	100,0	5	100,0
mikołowski	BD.04	3	60	68	65	64,3	100,0	4	91	100	93,5	94,5	100,0	3	100,0
mikołowski	EE.02	24	50	98	74	73,2	100,0	23	94	100	100	99,0	100,0	23	100,0
mikołowski	EE.05	16	38	98	54	55,1	56,3	16	27	100	100	89,1	81,3	16	56,3
mikołowski	EE.08	36	33	95	58	58,8	75,0	36	4	100	67,5	59,5	47,2	36	36,1
mikołowski	EE.17	9	58	68	63	63,4	100,0	9	88	97	91	92,0	100,0	9	100,0
mikołowski	MG.03	8	48	78	70	67,8	87,5	8	97	100	100	99,6	100,0	8	87,5
mikołowski	MG.05	7	35	63	48	49,3	42,9	7	98	100	100	99,7	100,0	7	42,9
mikołowski	MG.12	1	–	–	–	–	–	1	–	–	–	–	–	1	–
mikołowski	MG.17	5	45	53	50	50,2	80,0	5	96	97	96	96,2	100,0	5	80,0
mikołowski	MG.18	39	30	85	58	57,2	69,2	37	84	100	99	96,7	100,0	37	73,0
mikołowski	MG.19	35	28	88	68	65,1	80,0	34	0	96	86	78,4	88,2	33	78,8
mikołowski	MG.27	1	–	–	–	–	–	1	–	–	–	–	–	1	–
mikołowski	RL.05	1	–	–	–	–	–	1	–	–	–	–	–	1	–
mikołowski	RL.10	14	45	78	64	63,5	92,9	14	63	87	79,5	78,2	85,7	14	78,6
mikołowski	RL.19	3	75	83	78	78,7	100,0	3	62	88	80	76,7	66,7	3	66,7
mikołowski	TG.04	2	68	73	70,5	70,5	100,0	2	96	100	98	98,0	100,0	2	100,0
mikołowski	TG.07	9	45	85	68	66,2	88,9	9	94	97	97	96,0	100,0	9	88,9
mikołowski	TG.12	4	80	90	87,5	86,3	100,0	4	84	100	90,5	91,3	100,0	4	100,0
Mysłowice	AU.20	2	58	85	71,5	71,5	100,0	2	96	98	97	97,0	100,0	2	100,0
Mysłowice	AU.21	2	63	68	65,5	65,5	100,0	2	86	98	92	92,0	100,0	2	100,0
Mysłowice	AU.22	4	70	83	79	77,8	100,0	3	82	93	87	87,3	100,0	3	100,0

Nazwa powiatu	Symbol kwalifikacji	Część pisemna						Część praktyczna						Przystąpiło do obu części egzaminu	Zdało [%]
		Liczba zdających	Min	Max	Med.	Śr.	Zdało [%]	Liczba zdających	Min	Max	Med.	Śr.	Zdało [%]		
Mysłowice	AU.29	10	48	88	81,5	74,2	90,0	10	56	100	80,5	79,9	70,0	10	70,0
Mysłowice	AU.35	6	58	78	62,5	66,0	100,0	6	57	89	70	71,5	33,3	6	33,3
Mysłowice	BD.04	3	48	68	60	58,7	66,7	3	96	97	97	96,7	100,0	3	66,7
Mysłowice	EE.05	7	25	63	35	36,6	14,3	6	93	100	97	96,7	100,0	6	16,7
Mysłowice	EE.08	30	18	90	43	45,0	30,0	29	10	100	86	67,4	62,1	29	27,6
Mysłowice	MG.17	10	35	70	46,5	50,3	40,0	11	10	100	95	85,4	90,9	10	40,0
Mysłowice	MG.18	27	30	73	50	49,0	59,3	27	75	97	91	89,7	100,0	27	59,3
Mysłowice	MS.01	13	60	95	80	80,5	100,0	13	96	100	100	99,2	100,0	13	100,0
Mysłowice	TG.04	1	-	-	-	-	-	1	-	-	-	-	-	1	-
Mysłowice	TG.07	5	45	83	60	60,2	80,0	5	56	100	97	88,8	80,0	5	60,0
Mysłowice	TG.14	13	50	78	65	65,2	100,0	13	52	98	77	76,2	61,5	13	61,5
myszkowski	AU.20	4	68	70	68	68,5	100,0	4	83	97	94,5	92,3	100,0	4	100,0
myszkowski	AU.21	3	55	73	63	63,7	100,0	3	96	100	100	98,7	100,0	3	100,0
myszkowski	AU.22	36	25	80	63	59,8	80,6	41	11	100	57	58,1	34,1	36	36,1
myszkowski	AU.29	17	65	90	80	78,9	100,0	18	61	100	91	84,7	77,8	17	82,4
myszkowski	AU.35	23	33	93	55	60,3	73,9	25	0	98	45	45,5	24,0	23	26,1
myszkowski	AU.62	2	38	48	43	43,0	0,0	1	-	-	-	-	-	1	-
myszkowski	AU.68	12	63	85	81,5	79,1	100,0	11	75	95	88	87,6	100,0	11	100,0
myszkowski	BD.04	12	13	83	64	63,3	91,7	12	45	100	96	90,5	91,7	12	91,7
myszkowski	BD.29	14	33	73	53	52,3	57,1	14	91	100	94,5	95,4	100,0	14	57,1
myszkowski	EE.02	27	30	80	60	60,1	88,9	27	94	100	100	99,4	100,0	27	88,9
myszkowski	EE.05	9	25	68	35	41,3	33,3	9	59	100	75	79,9	55,6	9	22,2
myszkowski	EE.08	15	35	93	63	63,9	73,3	15	9	100	50	58,1	46,7	15	46,7
myszkowski	MG.12	3	40	53	50	47,7	66,7	3	98	98	98	98,0	100,0	3	66,7
myszkowski	MG.18	12	40	78	56,5	58,2	75,0	12	94	97	97	96,8	100,0	12	75,0
myszkowski	MG.20	1	-	-	-	-	-	1	-	-	-	-	-	1	-
myszkowski	TG.07	14	48	88	65,5	65,4	92,9	13	82	97	88	89,8	100,0	13	100,0
myszkowski	TG.12	8	75	100	86,5	88,0	100,0	8	81	96	91	90,4	100,0	8	100,0
Piekary Śląskie	AU.20	4	55	68	66,5	64,0	100,0	4	76	92	90	87,0	100,0	4	100,0
Piekary Śląskie	AU.35	6	68	80	72,5	73,2	100,0	6	46	82	73,5	69,2	33,3	6	33,3
Piekary Śląskie	AU.68	5	60	73	73	68,8	100,0	5	43	89	70	67,8	40,0	5	40,0
Piekary Śląskie	BD.01	6	95	98	98	97,5	100,0	6	100	100	100	100,0	100,0	6	100,0
Piekary Śląskie	EE.05	12	35	65	46,5	48,6	41,7	12	42	100	76	77,3	50,0	12	33,3
Piekary Śląskie	EE.08	87	30	95	63	63,6	85,1	77	0	100	86	77,8	66,2	76	65,8

Nazwa powiatu	Symbol kwalifikacji	Część pisemna						Część praktyczna						Przystąpiło do obu części egzaminu	Zdało [%]
		Liczba zdających	Min	Max	Med.	Śr.	Zdało [%]	Liczba zdających	Min	Max	Med.	Śr.	Zdało [%]		
Piekary Śląskie	TG.07	10	45	75	56,5	56,4	70,0	10	74	97	90	87,7	90,0	10	60,0
Piekary Śląskie	TG.14	5	60	88	75	73,6	100,0	5	68	95	88	84,2	80,0	5	80,0
pszczyński	AU.15	1	–	–	–	–	–	1	–	–	–	–	–	1	–
pszczyński	AU.20	14	60	100	78	76,9	100,0	14	87	100	98	96,6	100,0	14	100,0
pszczyński	AU.21	12	45	78	67,5	63,8	83,3	12	92	100	96,5	96,7	100,0	12	83,3
pszczyński	AU.22	52	40	90	78	74,9	96,2	52	23	100	92,5	86,7	84,6	52	82,7
pszczyński	AU.35	12	58	95	79	76,8	100,0	13	60	98	84	82,3	69,2	12	75,0
pszczyński	AU.54	11	53	85	65	65,3	100,0	11	0	94	90	75,5	72,7	11	72,7
pszczyński	AU.55	12	50	88	65,5	65,5	100,0	12	88	94	94	92,5	100,0	12	100,0
pszczyński	AU.68	2	78	78	78	78,0	100,0	2	82	85	83,5	83,5	100,0	2	100,0
pszczyński	BD.05	1	–	–	–	–	–	1	–	–	–	–	–	1	–
pszczyński	BD.17	5	78	85	80	81,6	100,0	5	96	100	100	99,2	100,0	5	100,0
pszczyński	BD.29	21	38	80	63	63,8	90,5	21	91	100	100	97,3	100,0	21	90,5
pszczyński	BD.31	4	40	73	60,5	58,5	75,0	4	92	100	94,5	95,3	100,0	4	75,0
pszczyński	EE.02	23	48	93	73	70,0	95,7	25	89	100	100	97,6	100,0	23	95,7
pszczyński	EE.05	18	18	70	36,5	38,3	22,2	16	17	100	81,5	71,2	62,5	16	25,0
pszczyński	EE.08	16	38	85	65	61,4	75,0	15	10	100	63	59,5	46,7	14	50,0
pszczyński	EE.15	27	45	85	73	70,0	96,3	27	90	100	100	98,0	100,0	27	96,3
pszczyński	MG.03	2	60	73	66,5	66,5	100,0	2	87	91	89	89,0	100,0	2	100,0
pszczyński	MG.18	20	38	80	66,5	62,7	75,0	21	88	99	97	95,1	100,0	20	75,0
pszczyński	MG.19	3	48	65	55	56,0	66,7	3	92	100	96	96,0	100,0	3	66,7
pszczyński	MG.20	23	35	73	53	51,4	60,9	23	81	100	95	95,2	100,0	23	60,9
pszczyński	MG.23	3	85	98	85	89,3	100,0	3	94	100	98	97,3	100,0	3	100,0
pszczyński	MG.24	1	–	–	–	–	–	1	–	–	–	–	–	1	–
pszczyński	MS.12	2	68	80	74	74,0	100,0	2	72	75	73,5	73,5	50,0	2	50,0
pszczyński	RL.03	10	28	75	57,5	55,8	60,0	10	75	100	94,5	92,3	100,0	10	60,0
pszczyński	RL.05	2	50	58	54	54,0	100,0	2	56	72	64	64,0	0,0	2	0,0
pszczyński	TG.03	1	–	–	–	–	–	1	–	–	–	–	–	1	–
pszczyński	TG.04	3	68	78	78	74,7	100,0	3	91	100	97	96,0	100,0	3	100,0
pszczyński	TG.07	42	43	95	69	70,0	97,6	42	72	100	97	94,5	97,6	41	95,1
pszczyński	TG.14	16	58	93	78	77,4	100,0	16	64	100	86,5	85,1	81,3	16	81,3
raciborski	AU.15	14	25	75	49	46,0	50,0	14	82	100	100	97,4	100,0	14	50,0
raciborski	AU.20	16	48	95	79	76,2	93,8	16	79	100	98	94,9	100,0	16	93,8
raciborski	AU.22	31	43	88	78	72,5	93,5	39	32	100	90	84,0	76,9	31	80,6

Nazwa powiatu	Symbol kwalifikacji	Część pisemna						Część praktyczna						Przystąpiło do obu części egzaminu	Zdało [%]
		Liczba zdających	Min	Max	Med.	Śr.	Zdało [%]	Liczba zdających	Min	Max	Med.	Śr.	Zdało [%]		
raciborski	AU.29	29	55	93	80	78,9	100,0	30	63	100	85	83,2	83,3	29	82,8
raciborski	AU.35	54	40	100	83	78,4	96,3	54	31	100	94	88,6	85,2	54	83,3
raciborski	AU.36	0	–	–	–	–	–	2	74	93	83,5	83,5	50,0	0	–
raciborski	AU.59	8	45	75	65	61,6	87,5	10	52	90	73	72,2	40,0	8	37,5
raciborski	AU.61	1	–	–	–	–	–	2	51	60	55,5	55,5	0,0	1	–
raciborski	AU.62	33	25	90	73	70,1	90,9	33	86	100	97	95,9	100,0	33	90,9
raciborski	AU.65	4	38	73	54	54,8	50,0	4	86	88	86	86,5	100,0	4	50,0
raciborski	AU.68	18	40	88	61,5	59,1	77,8	18	49	96	73	72,8	44,4	18	38,9
raciborski	BD.05	1	–	–	–	–	–	1	–	–	–	–	–	1	–
raciborski	BD.17	13	45	70	63	60,0	92,3	13	67	100	92	88,9	76,9	13	76,9
raciborski	BD.29	15	43	88	70	68,7	86,7	15	97	100	100	99,8	100,0	14	85,7
raciborski	BD.31	10	35	83	61,5	62,0	90,0	9	91	98	95	94,8	100,0	9	100,0
raciborski	EE.02	46	38	98	76,5	75,6	95,7	46	28	100	96,5	92,0	93,5	46	89,1
raciborski	EE.03	15	50	85	65	65,3	100,0	15	93	100	100	98,7	100,0	15	100,0
raciborski	EE.04	3	43	45	45	44,3	0,0	3	90	96	96	94,0	100,0	3	0,0
raciborski	EE.05	24	38	70	55	54,9	79,2	24	49	100	100	92,9	83,3	24	66,7
raciborski	EE.08	57	38	93	68	66,0	89,5	54	8	100	81,5	65,7	53,7	53	52,8
raciborski	EE.09	5	30	95	78	66,6	60,0	5	3	100	22	42,2	20,0	5	20,0
raciborski	MG.03	6	43	83	69	64,5	83,3	6	76	100	92	91,2	100,0	6	83,3
raciborski	MG.18	1	–	–	–	–	–	1	–	–	–	–	–	1	–
raciborski	MG.19	20	58	85	74	72,8	100,0	19	93	100	100	97,7	100,0	19	100,0
raciborski	MG.20	40	20	75	49	48,2	50,0	40	81	100	93	94,0	100,0	39	51,3
raciborski	MS.01	22	60	93	83	82,9	100,0	20	78	97	87	86,9	100,0	20	100,0
raciborski	MS.06	13	68	95	80	81,2	100,0	13	96	100	97	98,0	100,0	13	100,0
raciborski	MS.09	14	68	93	86,5	85,6	100,0	15	44	93	89	83,1	80,0	14	85,7
raciborski	MS.11	15	50	88	75	73,7	100,0	13	95	100	100	98,9	100,0	13	100,0
raciborski	MS.13	18	53	90	78	75,7	100,0	17	69	100	92	90,8	94,1	17	94,1
raciborski	RL.03	10	53	88	70	69,9	100,0	10	94	100	100	99,2	100,0	10	100,0
raciborski	RL.21	12	45	80	59	58,5	83,3	13	67	98	90	87,7	84,6	12	83,3
raciborski	TG.04	2	60	70	65	65,0	100,0	2	97	97	97	97,0	100,0	2	100,0
raciborski	TG.07	45	30	90	65	66,4	88,9	45	77	100	93	92,0	100,0	45	88,9
raciborski	TG.12	11	70	98	88	87,4	100,0	12	68	94	80,5	80,4	66,7	11	72,7
Ruda Śląska	AU.04	1	–	–	–	–	–	1	–	–	–	–	–	1	–
Ruda Śląska	AU.20	14	38	95	68	70,6	92,9	14	82	100	98	95,6	100,0	14	92,9

Nazwa powiatu	Symbol kwalifikacji	Cześć pisemna						Cześć praktyczna						Przystąpiło do obu części egzaminu	Zdało [%]
		Liczba zdających	Min	Max	Med.	Śr.	Zdało [%]	Liczba zdających	Min	Max	Med.	Śr.	Zdało [%]		
Ruda Śląska	AU.21	15	50	93	68	68,4	100,0	19	89	100	97	97,2	100,0	14	100,0
Ruda Śląska	AU.35	10	65	95	80,5	79,7	100,0	10	78	100	97	95,1	100,0	10	100,0
Ruda Śląska	AU.54	17	48	90	73	72,0	94,1	18	38	97	82	76,5	66,7	17	64,7
Ruda Śląska	AU.68	2	65	70	67,5	67,5	100,0	2	63	80	71,5	71,5	50,0	2	50,0
Ruda Śląska	BD.04	6	48	80	66,5	65,7	83,3	8	88	96	94,5	93,3	100,0	6	83,3
Ruda Śląska	BD.14	5	25	38	33	31,8	0,0	5	78	93	79	81,6	100,0	5	0,0
Ruda Śląska	BD.17	14	53	85	71,5	70,5	100,0	14	81	100	92	92,0	100,0	14	100,0
Ruda Śląska	BD.29	11	45	78	68	66,6	90,9	11	87	100	94	94,2	100,0	11	90,9
Ruda Śląska	EE.02	9	50	83	75	68,6	100,0	10	56	100	95	86,1	70,0	9	77,8
Ruda Śląska	EE.05	16	18	53	38	38,3	18,8	14	41	100	79	72,1	57,1	14	14,3
Ruda Śląska	EE.08	88	30	90	56,5	54,3	65,9	85	0	100	77	68,4	52,9	85	42,4
Ruda Śląska	EE.26	5	35	53	38	42,4	20,0	5	13	45	27	26,0	0,0	5	0,0
Ruda Śląska	MG.12	13	25	78	58	57,6	84,6	12	91	100	97	96,3	100,0	12	91,7
Ruda Śląska	MG.18	11	28	70	55	53,6	81,8	11	18	94	91	84,9	90,9	11	81,8
Ruda Śląska	MG.19	14	38	80	57,5	59,6	78,6	15	0	100	93	76,5	73,3	13	61,5
Ruda Śląska	RL.21	11	43	70	58	57,5	81,8	11	48	97	89	82,2	72,7	11	72,7
Ruda Śląska	ST.02	10	48	95	53	58,9	70,0	8	95	100	100	99,4	100,0	8	75,0
Ruda Śląska	TG.04	3	60	75	65	66,7	100,0	3	85	97	88	90,0	100,0	3	100,0
Ruda Śląska	TG.07	44	40	93	69	66,9	84,1	44	76	100	94	92,8	100,0	43	86,0
Ruda Śląska	TG.12	5	68	98	88	86,8	100,0	5	88	100	94	93,4	100,0	5	100,0
Ruda Śląska	TG.14	35	53	85	68	68,8	100,0	37	54	100	85	83,2	89,2	35	88,6
rybnicki	AU.20	3	58	68	65	63,7	100,0	3	85	98	96	93,0	100,0	3	100,0
rybnicki	AU.21	2	68	78	73	73,0	100,0	2	94	98	96	96,0	100,0	2	100,0
rybnicki	AU.22	15	38	90	78	73,1	86,7	15	39	98	87	76,7	66,7	15	66,7
rybnicki	AU.29	17	60	93	78	76,8	100,0	17	72	100	92	91,1	94,1	17	94,1
rybnicki	AU.35	12	48	100	90,5	85,3	91,7	12	50	100	86	84,1	91,7	12	91,7
rybnicki	AU.59	4	50	75	64	63,3	100,0	4	68	90	82	80,5	75,0	4	75,0
rybnicki	EE.05	18	25	83	53	55,4	66,7	16	11	100	99,5	93,3	93,8	16	75,0
rybnicki	EE.08	28	30	93	61,5	59,9	75,0	27	4	100	76	68,1	51,9	27	48,1
rybnicki	TG.07	17	35	83	60	63,5	94,1	16	91	100	97	97,2	100,0	16	93,8
rybnicki	TG.12	12	75	95	88	85,9	100,0	12	77	96	91	88,9	100,0	12	100,0
Rybnik	AU.20	26	0	98	80	73,8	92,3	26	47	100	93	90,1	92,3	26	88,5
Rybnik	AU.21	1	-	-	-	-	-	1	-	-	-	-	-	1	-
Rybnik	AU.22	55	43	90	78	73,5	98,2	59	31	100	86	82,3	79,7	55	78,2

Nazwa powiatu	Symbol kwalifikacji	Część pisemna						Część praktyczna						Przystąpiło do obu części egzaminu	Zdało [%]
		Liczba zdających	Min	Max	Med.	Śr.	Zdało [%]	Liczba zdających	Min	Max	Med.	Śr.	Zdało [%]		
Rybnik	AU.23	15	53	85	73	70,7	100,0	15	60	97	82	78,9	60,0	15	60,0
Rybnik	AU.29	36	48	98	83	81,8	97,2	39	52	100	85	84,8	84,6	36	86,1
Rybnik	AU.35	54	48	100	80	80,4	98,1	54	65	100	95	91,6	96,3	54	94,4
Rybnik	AU.54	29	58	93	85	83,7	100,0	29	36	97	90	84,0	86,2	29	86,2
Rybnik	AU.61	5	58	90	80	76,2	100,0	9	39	98	68	69,4	44,4	5	60,0
Rybnik	AU.62	25	53	93	68	69,4	100,0	24	82	100	96	94,6	100,0	24	100,0
Rybnik	AU.65	1	–	–	–	–	–	1	–	–	–	–	–	1	–
Rybnik	AU.68	14	50	70	64	61,1	100,0	14	65	89	80,5	79,6	78,6	14	78,6
Rybnik	BD.17	27	53	85	68	67,0	100,0	26	86	100	96	96,0	100,0	26	100,0
Rybnik	BD.29	21	45	85	65	65,8	95,2	20	91	100	96,5	96,6	100,0	20	95,0
Rybnik	BD.31	12	48	93	70	72,8	91,7	12	90	100	100	97,3	100,0	12	91,7
Rybnik	EE.02	41	55	98	85	80,8	100,0	42	76	100	100	98,7	100,0	41	100,0
Rybnik	EE.03	9	43	75	60	62,1	88,9	9	0	100	100	87,1	88,9	9	88,9
Rybnik	EE.05	34	25	93	43	45,8	38,2	33	33	100	100	92,8	84,8	33	33,3
Rybnik	EE.08	113	28	90	58	58,1	77,9	111	0	100	90	79,1	73,0	110	62,7
Rybnik	EE.09	7	43	70	50	51,6	57,1	5	0	82	0	18,4	20,0	5	20,0
Rybnik	EE.10	12	0	73	49	46,3	50,0	10	77	96	82	85,1	100,0	10	60,0
Rybnik	EE.17	11	48	95	63	62,1	81,8	11	95	100	100	99,0	100,0	11	81,8
Rybnik	EE.24	8	45	88	64	64,9	75,0	8	26	88	62,5	60,1	25,0	8	25,0
Rybnik	EE.27	8	43	70	59	56,1	62,5	8	84	100	96	94,3	100,0	8	62,5
Rybnik	MG.11	6	53	83	65	66,8	100,0	8	77	100	96	93,4	100,0	6	100,0
Rybnik	MG.17	10	40	80	59	60,7	80,0	10	84	100	95	93,4	100,0	10	80,0
Rybnik	MG.18	25	0	85	55	53,6	60,0	24	18	100	95,5	91,7	95,8	24	62,5
Rybnik	MG.19	41	48	90	73	71,6	97,6	39	92	100	96	97,2	100,0	39	97,4
Rybnik	MG.20	32	20	75	45	47,1	43,8	32	11	100	91,5	86,5	87,5	32	43,8
Rybnik	MS.01	9	60	88	70	72,6	100,0	9	87	96	90	90,9	100,0	9	100,0
Rybnik	MS.11	13	65	85	75	75,7	100,0	13	80	100	97	95,3	100,0	13	100,0
Rybnik	MS.12	2	80	85	82,5	82,5	100,0	5	39	82	62	64,8	40,0	2	100,0
Rybnik	MS.13	15	55	93	78	77,2	100,0	15	89	100	96	95,5	100,0	15	100,0
Rybnik	RL.05	1	–	–	–	–	–	1	–	–	–	–	–	1	–
Rybnik	RL.10	20	40	93	71,5	69,9	95,0	20	62	96	82,5	82,7	75,0	20	75,0
Rybnik	TG.01	2	63	78	70,5	70,5	100,0	2	95	95	95	95,0	100,0	2	100,0
Rybnik	TG.03	3	55	78	63	65,3	100,0	3	94	100	98	97,3	100,0	3	100,0
Rybnik	TG.07	53	38	95	70	68,5	94,3	51	38	100	94	93,1	98,0	51	94,1

Nazwa powiatu	Symbol kwalifikacji	Część pisemna						Część praktyczna						Przystąpiło do obu części egzaminu	Zdało [%]
		Liczba zdających	Min	Max	Med.	Śr.	Zdało [%]	Liczba zdających	Min	Max	Med.	Śr.	Zdało [%]		
Rybnik	TG.12	19	70	98	85	84,6	100,0	19	65	95	90	86,9	89,5	19	89,5
Rybnik	TG.14	7	65	80	73	72,7	100,0	7	70	96	82	83,1	85,7	7	85,7
Siemianowice Śląskie	AU.20	3	65	83	65	71,0	100,0	2	98	100	99	99,0	100,0	2	100,0
Siemianowice Śląskie	AU.29	10	0	90	79	70,0	90,0	9	45	90	68	69,2	44,4	9	44,4
Siemianowice Śląskie	AU.35	10	58	98	79	80,3	100,0	10	83	100	90,5	90,7	100,0	10	100,0
Siemianowice Śląskie	AU.68	9	48	68	50	54,3	88,9	8	63	89	76	77,8	50,0	8	50,0
Siemianowice Śląskie	EE.02	19	58	95	73	74,3	100,0	19	96	100	100	99,2	100,0	19	100,0
Siemianowice Śląskie	EE.04	2	35	43	39	39,0	0,0	0	-	-	-	-	-	0	-
Siemianowice Śląskie	EE.08	30	53	93	73	71,2	100,0	32	15	100	90,5	83,8	84,4	30	86,7
Siemianowice Śląskie	TG.07	17	40	83	65	64,1	94,1	17	65	100	90	89,2	94,1	17	94,1
Siemianowice Śląskie	TG.12	14	0	98	84	71,9	85,7	13	56	98	86	84,1	92,3	12	91,7
Siemianowice Śląskie	TG.14	9	0	85	75	67,1	88,9	10	57	93	85,5	81,0	80,0	8	75,0
Sosnowiec	AU.04	10	45	75	60,5	60,7	90,0	9	14	90	28	36,1	11,1	9	11,1
Sosnowiec	AU.14	10	58	83	66,5	67,1	100,0	13	95	100	100	99,6	100,0	10	100,0
Sosnowiec	AU.20	3	55	78	58	63,7	100,0	3	83	95	94	90,7	100,0	3	100,0
Sosnowiec	AU.21	20	48	80	63	61,6	95,0	20	80	100	91,5	91,5	100,0	20	95,0
Sosnowiec	AU.22	37	40	95	73	72,2	97,3	41	9	100	85	79,2	68,3	37	73,0
Sosnowiec	AU.23	19	43	85	70	68,8	89,5	19	48	97	86	82,8	78,9	19	73,7
Sosnowiec	AU.29	20	43	85	73	67,8	90,0	20	35	92	69,5	65,4	30,0	20	30,0
Sosnowiec	AU.33	36	55	98	79	79,4	100,0	39	65	97	85	83,9	79,5	36	80,6
Sosnowiec	AU.35	34	30	95	69	68,7	91,2	33	81	100	96	95,6	100,0	33	93,9
Sosnowiec	AU.37	9	45	83	68	67,6	88,9	9	30	74	59	53,9	0,0	9	0,0
Sosnowiec	AU.46	20	35	98	73	69,9	85,0	21	20	100	87	75,1	66,7	20	70,0
Sosnowiec	AU.54	25	38	93	73	70,2	92,0	26	24	100	83	81,7	92,3	25	84,0
Sosnowiec	AU.59	2	23	70	46,5	46,5	50,0	6	35	92	73,5	70,7	33,3	2	0,0
Sosnowiec	AU.61	2	50	70	60	60,0	100,0	7	37	82	60	59,6	28,6	2	50,0
Sosnowiec	AU.62	23	30	95	65	65,7	78,3	18	70	100	95	93,1	94,4	18	94,4
Sosnowiec	AU.65	8	65	90	80	78,3	100,0	7	77	100	91	90,7	100,0	7	100,0
Sosnowiec	AU.68	5	50	73	60	60,2	100,0	5	65	100	74	78,4	40,0	5	40,0
Sosnowiec	BD.04	7	30	80	65	57,0	57,1	6	92	100	97,5	97,0	100,0	6	66,7
Sosnowiec	BD.05	9	33	68	48	48,1	44,4	5	92	100	100	97,8	100,0	5	60,0
Sosnowiec	BD.29	11	55	88	73	73,5	100,0	11	88	100	97	97,0	100,0	11	100,0
Sosnowiec	EE.02	13	43	93	75	71,9	84,6	13	87	100	98	97,9	100,0	13	84,6
Sosnowiec	EE.03	23	55	90	70	69,9	100,0	21	62	100	97	93,7	95,2	20	95,0

Nazwa powiatu	Symbol kwalifikacji	Część pisemna						Część praktyczna						Przystąpiło do obu części egzaminu	Zdało [%]
		Liczba zdających	Min	Max	Med.	Śr.	Zdało [%]	Liczba zdających	Min	Max	Med.	Śr.	Zdało [%]		
Sosnowiec	EE.05	1	–	–	–	–	–	0	–	–	–	–	–	0	–
Sosnowiec	EE.08	121	33	93	63	62,5	80,2	116	0	100	90,5	79,5	74,1	115	69,6
Sosnowiec	EE.17	0	–	–	–	–	–	6	55	97	86	80,8	66,7	0	–
Sosnowiec	MG.18	39	30	98	55	55,4	61,5	39	76	100	93	92,7	100,0	38	63,2
Sosnowiec	MG.20	5	38	65	48	48,8	40,0	5	81	93	82	84,2	100,0	5	40,0
Sosnowiec	MG.27	2	60	75	67,5	67,5	100,0	2	95	95	95	95,0	100,0	2	100,0
Sosnowiec	MG.28	1	–	–	–	–	–	1	–	–	–	–	–	1	–
Sosnowiec	MS.01	21	48	90	68	69,6	95,2	20	74	100	90	89,0	95,0	20	90,0
Sosnowiec	MS.12	1	–	–	–	–	–	1	–	–	–	–	–	1	–
Sosnowiec	MS.13	29	78	93	85	85,6	100,0	31	80	100	93	92,2	100,0	29	100,0
Sosnowiec	RL.10	15	30	65	53	51,3	66,7	15	49	88	66	67,5	40,0	14	42,9
Sosnowiec	RL.21	10	40	63	45	50,0	40,0	10	48	95	75	72,3	50,0	10	30,0
Sosnowiec	TG.04	12	48	90	64	65,5	83,3	11	64	100	94	91,1	90,9	11	81,8
Sosnowiec	TG.07	59	40	100	65	65,6	94,9	56	0	100	92	87,9	96,4	56	92,9
Sosnowiec	TG.12	18	70	95	83	83,5	100,0	18	60	91	84	80,2	72,2	18	72,2
Sosnowiec	TG.14	7	53	93	78	73,6	100,0	7	62	100	90	82,7	71,4	7	71,4
Świętochłowice	AU.04	2	38	58	48	48,0	50,0	2	19	38	28,5	28,5	0,0	2	0,0
Świętochłowice	AU.20	4	55	80	67,5	67,5	100,0	4	93	100	97	96,8	100,0	4	100,0
Świętochłowice	AU.21	2	43	68	55,5	55,5	50,0	2	92	100	96	96,0	100,0	2	50,0
Świętochłowice	AU.35	1	–	–	–	–	–	1	–	–	–	–	–	0	–
Świętochłowice	AU.68	4	45	68	58	57,3	75,0	4	59	79	68,5	68,8	25,0	4	25,0
Świętochłowice	EE.05	2	40	43	41,5	41,5	0,0	1	–	–	–	–	–	1	–
Świętochłowice	EE.08	21	33	85	53	59,7	71,4	17	10	100	83	72,9	64,7	16	68,8
Świętochłowice	MS.12	5	35	68	55	53,2	60,0	5	39	75	65	58,6	20,0	5	20,0
Świętochłowice	TG.03	1	–	–	–	–	–	1	–	–	–	–	–	1	–
Świętochłowice	TG.04	1	–	–	–	–	–	1	–	–	–	–	–	1	–
Świętochłowice	TG.07	2	50	55	52,5	52,5	100,0	2	83	85	84	84,0	100,0	2	100,0
tarnogórski	AU.17	2	30	48	39	39,0	0,0	1	–	–	–	–	–	1	–
tarnogórski	AU.22	22	45	88	70	71,0	95,5	25	39	100	72	72,4	44,0	22	40,9
tarnogórski	AU.23	14	65	90	75	74,8	100,0	14	45	100	96	88,2	85,7	14	85,7
tarnogórski	AU.29	16	55	88	74	71,8	100,0	16	54	92	68,5	71,3	31,3	16	31,3
tarnogórski	AU.33	19	53	85	68	69,3	100,0	19	49	88	74	72,5	47,4	19	47,4
tarnogórski	AU.35	25	43	100	78	74,8	96,0	25	59	100	88	85,8	84,0	25	84,0
tarnogórski	AU.46	14	45	80	66,5	65,4	92,9	18	44	100	63	69,1	44,4	14	35,7

Nazwa powiatu	Symbol kwalifikacji	Część pisemna						Część praktyczna						Przystąpiło do obu części egzaminu	Zdało [%]
		Liczba zdających	Min	Max	Med.	Śr.	Zdało [%]	Liczba zdających	Min	Max	Med.	Śr.	Zdało [%]		
tarnogórski	AU.54	31	55	93	78	76,4	100,0	31	27	93	87	82,2	90,3	31	90,3
tarnogórski	AU.59	1	–	–	–	–	–	1	–	–	–	–	–	0	–
tarnogórski	AU.61	7	40	88	70	65,4	85,7	11	51	93	76	74,5	54,5	6	66,7
tarnogórski	AU.62	23	43	90	65	66,0	95,7	23	76	100	95	93,4	100,0	23	95,7
tarnogórski	AU.65	2	55	70	62,5	62,5	100,0	1	–	–	–	–	–	1	–
tarnogórski	AU.68	12	40	80	63	60,3	66,7	12	37	91	63,5	64,9	33,3	12	33,3
tarnogórski	BD.29	29	48	88	68	65,3	96,6	29	89	100	97	96,4	100,0	29	96,6
tarnogórski	EE.02	36	55	98	78	77,6	100,0	35	31	100	96	81,2	62,9	35	62,9
tarnogórski	EE.03	11	40	95	68	68,0	63,6	11	82	100	100	94,7	100,0	11	63,6
tarnogórski	EE.08	58	30	80	55	55,3	65,5	53	0	100	85	67,5	69,8	52	55,8
tarnogórski	EE.09	1	–	–	–	–	–	1	–	–	–	–	–	1	–
tarnogórski	MG.03	21	58	95	70	71,8	100,0	21	86	100	96	96,4	100,0	21	100,0
tarnogórski	MG.12	1	–	–	–	–	–	1	–	–	–	–	–	1	–
tarnogórski	MG.18	12	40	75	59	59,6	75,0	12	95	100	96,5	97,0	100,0	12	75,0
tarnogórski	MG.20	14	35	68	49	51,0	50,0	14	3	91	82,5	77,3	92,9	14	50,0
tarnogórski	RL.10	21	48	85	75	69,9	95,2	26	57	97	81	81,5	80,8	21	81,0
tarnogórski	RL.13	31	35	73	53	53,1	61,3	33	8	96	66	63,9	42,4	31	38,7
tarnogórski	RL.21	0	–	–	–	–	–	1	–	–	–	–	–	0	–
tarnogórski	TG.01	6	58	85	78	74,2	100,0	6	88	100	97,5	96,3	100,0	6	100,0
tarnogórski	TG.07	91	38	90	68	66,3	87,9	88	55	100	91	90,5	98,9	88	88,6
tarnogórski	TG.12	25	30	98	78	73,0	92,0	28	52	98	84,5	80,2	64,3	25	60,0
tarnogórski	TG.14	0	–	–	–	–	–	2	65	74	69,5	69,5	0,0	0	–
Tychy	AU.20	10	38	90	69	69,4	90,0	10	62	100	91	87,6	80,0	10	70,0
Tychy	AU.21	21	30	78	58	56,6	71,4	21	94	100	98	98,1	100,0	21	71,4
Tychy	AU.22	62	45	95	73	71,3	98,4	67	13	100	89	79,2	68,7	60	73,3
Tychy	AU.23	11	60	90	70	71,4	100,0	10	39	98	87	80,0	70,0	10	70,0
Tychy	AU.29	45	55	93	78	77,0	100,0	47	52	100	85	83,4	76,6	44	75,0
Tychy	AU.33	14	53	100	76,5	73,0	100,0	14	70	98	76	79,6	71,4	14	71,4
Tychy	AU.35	17	40	90	73	71,3	88,2	17	24	100	85	76,7	64,7	17	64,7
Tychy	AU.36	2	70	83	76,5	76,5	100,0	7	14	90	74	62,3	42,9	2	0,0
Tychy	AU.46	9	33	68	53	48,3	55,6	9	6	81	21	34,0	11,1	9	11,1
Tychy	AU.59	25	28	85	50	50,0	52,0	29	22	86	52	51,3	13,8	24	12,5
Tychy	AU.61	3	75	83	80	79,3	100,0	12	34	87	68,5	66,5	33,3	3	66,7
Tychy	AU.62	16	48	90	81,5	76,8	93,8	15	89	100	96	95,1	100,0	15	93,3

Nazwa powiatu	Symbol kwalifikacji	Część pisemna						Część praktyczna						Przystąpiło do obu części egzaminu	Zdało [%]
		Liczba zdających	Min	Max	Med.	Śr.	Zdało [%]	Liczba zdających	Min	Max	Med.	Śr.	Zdało [%]		
Tychy	AU.65	12	63	93	76,5	77,1	100,0	12	12	99	92	83,0	83,3	12	83,3
Tychy	AU.68	22	45	85	70	69,5	95,5	22	45	86	71,5	70,1	40,9	22	40,9
Tychy	BD.04	6	58	88	65	67,3	100,0	6	94	100	95,5	96,3	100,0	6	100,0
Tychy	BD.14	7	28	80	48	49,3	42,9	9	86	96	91	91,1	100,0	7	42,9
Tychy	BD.29	16	58	90	78	75,9	100,0	16	89	97	97	96,2	100,0	15	100,0
Tychy	EE.03	20	48	83	61,5	62,8	95,0	20	68	100	95	91,2	95,0	20	90,0
Tychy	EE.05	13	40	65	48	51,5	46,2	12	29	100	97	91,3	91,7	12	50,0
Tychy	EE.08	71	28	85	58	58,0	81,7	73	9	100	86	74,0	72,6	69	68,1
Tychy	EE.10	6	38	60	48	49,0	33,3	6	42	83	73	66,2	50,0	6	16,7
Tychy	EE.27	2	70	75	72,5	72,5	100,0	2	94	94	94	94,0	100,0	2	100,0
Tychy	MG.12	6	30	80	51,5	53,5	66,7	6	6	100	91,5	79,0	83,3	6	66,7
Tychy	MG.18	41	25	80	50	51,7	51,2	38	63	100	95,5	92,9	97,4	37	54,1
Tychy	MG.19	9	65	88	73	76,7	100,0	9	94	100	100	98,9	100,0	9	100,0
Tychy	MS.01	7	65	83	73	72,7	100,0	7	83	96	86	87,0	100,0	7	100,0
Tychy	MS.04	3	60	75	65	66,7	100,0	3	86	90	90	88,7	100,0	3	100,0
Tychy	MS.09	10	73	90	82,5	81,8	100,0	10	43	98	92	87,7	90,0	10	90,0
Tychy	MS.11	8	53	83	73	71,0	100,0	8	80	100	94	91,0	100,0	8	100,0
Tychy	MS.12	5	53	83	73	70,8	100,0	6	42	82	65	64,7	33,3	5	40,0
Tychy	MS.13	14	60	93	69	72,4	100,0	14	88	100	98	96,6	100,0	14	100,0
Tychy	MS.16	14	55	88	74	73,7	100,0	13	85	100	94	92,9	100,0	13	100,0
Tychy	RL.08	0	-	-	-	-	-	1	-	-	-	-	-	0	-
Tychy	RL.10	10	48	80	70,5	67,6	90,0	10	75	99	83,5	86,0	100,0	10	90,0
Tychy	RL.21	7	40	73	63	60,3	71,4	7	53	100	92	83,3	71,4	7	57,1
Tychy	TG.04	2	73	85	79	79,0	100,0	2	94	97	95,5	95,5	100,0	2	100,0
Tychy	TG.07	39	25	95	73	69,5	87,2	36	54	97	90	86,8	91,7	35	82,9
Tychy	TG.12	13	70	95	78	81,2	100,0	13	80	91	87	85,8	100,0	13	100,0
Tychy	TG.14	11	48	85	68	68,7	90,9	12	31	96	77,5	76,4	75,0	11	72,7
wodzisławski	AU.20	17	35	93	73	68,9	88,2	16	50	100	96	91,7	93,8	16	81,3
wodzisławski	AU.22	30	45	90	73	72,4	96,7	29	49	100	91	86,6	82,8	29	82,8
wodzisławski	AU.23	15	45	88	75	72,1	93,3	15	0	96	88	81,5	86,7	15	86,7
wodzisławski	AU.35	47	43	100	80	78,7	95,7	47	30	100	97	93,6	97,9	47	95,7
wodzisławski	AU.36	0	-	-	-	-	-	1	-	-	-	-	-	0	-
wodzisławski	AU.59	23	0	95	70	70,7	95,7	22	58	97	83	80,6	63,6	22	63,6
wodzisławski	AU.62	21	50	95	73	74,1	100,0	21	87	100	100	97,2	100,0	21	100,0

Nazwa powiatu	Symbol kwalifikacji	Część pisemna						Część praktyczna						Przystąpiło do obu części egzaminu	Zdało [%]
		Liczba zdających	Min	Max	Med.	Śr.	Zdało [%]	Liczba zdających	Min	Max	Med.	Śr.	Zdało [%]		
wodzisławski	AU.65	9	53	90	70	68,3	100,0	9	50	95	71	70,7	33,3	9	33,3
wodzisławski	BD.17	16	58	95	70	71,9	100,0	16	90	100	97	96,9	100,0	16	100,0
wodzisławski	BD.29	54	43	85	70	69,9	98,1	54	9	100	100	96,6	98,1	53	96,2
wodzisławski	EE.02	47	43	93	70	69,2	93,6	46	47	100	95	91,6	93,5	46	87,0
wodzisławski	EE.03	1	-	-	-	-	-	1	-	-	-	-	-	0	-
wodzisławski	EE.04	5	35	55	45	45,2	20,0	5	24	80	54	50,4	20,0	5	0,0
wodzisławski	EE.05	14	20	78	65,5	58,5	71,4	13	35	100	100	93,9	92,3	13	76,9
wodzisławski	EE.08	84	30	83	55	56,0	73,8	79	4	100	84	78,1	69,6	78	57,7
wodzisławski	EE.17	13	43	88	63	63,7	84,6	13	44	100	95	85,2	76,9	13	69,2
wodzisławski	MG.11	9	48	83	73	69,7	88,9	11	90	100	97	97,5	100,0	9	88,9
wodzisławski	MG.17	25	30	68	50	48,2	52,0	25	78	100	89	88,8	100,0	24	50,0
wodzisławski	MG.19	27	45	85	68	64,4	88,9	24	0	100	98	89,0	91,7	24	91,7
wodzisławski	MG.20	15	28	80	43	52,0	46,7	14	81	100	90	90,1	100,0	14	50,0
wodzisławski	MS.01	11	35	88	83	73,0	81,8	11	70	100	94	89,7	90,9	11	81,8
wodzisławski	TG.04	1	-	-	-	-	-	1	-	-	-	-	-	1	-
wodzisławski	TG.07	43	48	93	68	67,9	95,3	42	84	100	94	94,7	100,0	42	95,2
wodzisławski	TG.12	31	50	95	83	81,4	100,0	35	60	100	83	82,4	77,1	31	87,1
wodzisławski	TG.14	20	48	95	76,5	74,3	90,0	28	30	98	80,5	74,9	57,1	20	65,0
Zabrze	AU.20	8	53	88	70,5	70,8	100,0	8	87	100	94	94,3	100,0	8	100,0
Zabrze	AU.21	16	43	83	65	64,8	87,5	16	67	100	93	90,3	93,8	16	81,3
Zabrze	AU.22	49	33	90	68	67,2	93,9	60	11	100	76	72,4	55,0	48	54,2
Zabrze	AU.29	11	68	90	78	79,4	100,0	11	50	91	79	75,7	63,6	11	63,6
Zabrze	AU.33	11	45	85	68	68,5	90,9	11	51	93	79	75,3	63,6	11	63,6
Zabrze	AU.35	44	23	98	60	60,6	72,7	43	5	98	75	63,9	51,2	41	51,2
Zabrze	AU.36	5	43	88	73	69,4	80,0	5	24	100	48	63,2	40,0	5	40,0
Zabrze	AU.54	2	53	53	53	53,0	100,0	0	-	-	-	-	-	0	-
Zabrze	AU.61	8	48	75	60,5	59,9	87,5	12	42	76	59	59,6	16,7	8	12,5
Zabrze	AU.62	23	40	85	65	62,0	73,9	17	79	97	94	91,2	100,0	17	88,2
Zabrze	AU.68	11	40	73	58	54,4	63,6	11	31	70	56	55,8	0,0	11	0,0
Zabrze	BD.04	4	63	78	65,5	68,0	100,0	4	94	98	95	95,5	100,0	4	100,0
Zabrze	BD.14	7	25	80	48	49,1	42,9	6	50	96	77	75,8	50,0	6	16,7
Zabrze	BD.17	4	55	73	66,5	65,3	100,0	0	-	-	-	-	-	0	-
Zabrze	BD.29	11	33	70	58	56,3	63,6	11	56	94	82	78,5	72,7	10	60,0
Zabrze	BD.31	4	45	75	54	57,0	75,0	4	40	84	67,5	64,8	50,0	4	50,0

Nazwa powiatu	Symbol kwalifikacji	Część pisemna						Część praktyczna						Przystąpiło do obu części egzaminu	Zdało [%]
		Liczba zdających	Min	Max	Med.	Śr.	Zdało [%]	Liczba zdających	Min	Max	Med.	Śr.	Zdało [%]		
Zabrze	EE.03	8	48	80	74	67,1	87,5	8	0	100	95,5	73,6	75,0	8	75,0
Zabrze	EE.05	18	30	53	43	41,9	27,8	18	22	100	81	73,7	55,6	18	27,8
Zabrze	EE.08	90	0	78	58	55,9	74,4	82	0	100	78,5	69,5	53,7	79	46,8
Zabrze	EE.09	9	25	85	68	64,1	77,8	8	0	90	35,5	36,8	12,5	8	12,5
Zabrze	MG.12	8	30	78	44	48,4	37,5	7	35	92	89	81,0	85,7	7	42,9
Zabrze	MG.18	22	33	88	49	54,0	50,0	21	87	100	96	94,8	100,0	21	52,4
Zabrze	MG.19	8	38	63	44	48,1	37,5	6	24	100	94	72,5	66,7	6	33,3
Zabrze	MG.20	9	28	60	35	38,0	11,1	7	60	100	93	88,7	85,7	7	14,3
Zabrze	MG.23	6	50	73	61,5	62,0	100,0	6	80	100	89	88,3	100,0	6	100,0
Zabrze	MS.01	13	38	88	75	69,5	92,3	13	85	96	90	90,9	100,0	13	92,3
Zabrze	MS.03	8	55	88	58	64,0	100,0	8	4	48	32	29,3	0,0	8	0,0
Zabrze	MS.12	9	53	73	68	65,8	100,0	9	74	92	80	82,2	88,9	9	88,9
Zabrze	MS.13	37	38	90	73	68,7	94,6	37	61	100	90	89,2	97,3	37	91,9
Zabrze	RL.10	11	38	78	55	56,4	72,7	20	38	95	72	71,6	35,0	11	36,4
Zabrze	TG.01	3	58	90	68	72,0	100,0	3	94	97	97	96,0	100,0	3	100,0
Zabrze	TG.07	31	35	83	65	63,7	80,6	30	17	100	97	91,1	93,3	30	80,0
Zabrze	TG.12	23	38	88	78	73,4	95,7	23	48	98	85	77,9	69,6	23	69,6
Zabrze	TG.14	9	48	85	70	68,3	88,9	9	65	98	82	82,2	77,8	9	66,7
zawierciański	AU.04	5	45	80	48	56,6	40,0	6	0	28	16,5	15,8	0,0	5	0,0
zawierciański	AU.21	12	20	78	55	52,3	58,3	12	14	100	91,5	85,6	91,7	12	50,0
zawierciański	AU.22	32	23	88	69	67,1	90,6	34	13	98	77,5	74,6	61,8	32	65,6
zawierciański	AU.29	19	43	90	75	72,7	89,5	19	13	97	68	69,2	36,8	19	36,8
zawierciański	AU.33	12	70	95	84	83,8	100,0	12	60	97	80,5	81,2	75,0	12	75,0
zawierciański	AU.35	25	40	95	65	68,2	96,0	24	36	98	92	87,9	95,8	24	95,8
zawierciański	AU.36	0	–	–	–	–	–	1	–	–	–	–	–	0	–
zawierciański	AU.37	15	53	85	75	71,4	100,0	16	5	86	67	57,9	12,5	15	13,3
zawierciański	AU.46	11	43	80	65	62,5	81,8	11	9	85	70	61,6	36,4	11	36,4
zawierciański	AU.61	1	–	–	–	–	–	3	53	79	78	70,0	66,7	1	–
zawierciański	AU.62	13	48	93	65	69,2	92,3	13	81	100	94	93,3	100,0	13	92,3
zawierciański	AU.65	5	68	95	68	75,8	100,0	4	69	90	81	80,3	75,0	4	75,0
zawierciański	AU.68	10	48	68	57,5	57,9	90,0	10	36	90	68	69,2	40,0	10	40,0
zawierciański	BD.29	26	35	80	54	53,5	65,4	24	83	100	98	96,3	100,0	24	66,7
zawierciański	BD.31	15	35	63	48	48,6	46,7	15	24	100	43	52,9	26,7	15	26,7
zawierciański	EE.02	19	43	88	70	70,4	94,7	20	29	100	97	90,4	90,0	19	84,2

Nazwa powiatu	Symbol kwalifikacji	Część pisemna						Część praktyczna						Przystąpiło do obu części egzaminu	Zdało [%]
		Liczba zdających	Min	Max	Med.	Śr.	Zdało [%]	Liczba zdających	Min	Max	Med.	Śr.	Zdało [%]		
zawierciański	EE.08	36	40	78	58	58,5	72,2	36	0	100	79,5	65,6	55,6	36	52,8
zawierciański	EE.09	4	38	80	59	59,0	50,0	2	0	10	5	5,0	0,0	2	0,0
zawierciański	EE.10	9	33	68	50	52,0	55,6	8	11	100	76,5	67,1	50,0	8	37,5
zawierciański	EE.27	20	53	80	60	62,2	100,0	20	90	100	96	96,3	100,0	20	100,0
zawierciański	MG.03	18	28	83	58	57,9	77,8	12	89	100	95	94,8	100,0	12	91,7
zawierciański	MG.12	2	33	45	39	39,0	0,0	2	92	96	94	94,0	100,0	2	0,0
zawierciański	MG.17	12	33	70	53	53,0	66,7	13	81	98	94	93,4	100,0	12	66,7
zawierciański	MG.18	26	30	85	55	55,3	61,5	26	76	100	96	94,9	100,0	26	61,5
zawierciański	MG.19	7	28	70	53	49,9	57,1	6	98	100	99	99,0	100,0	6	66,7
zawierciański	MS.01	4	28	58	40	41,5	25,0	4	57	84	70	70,3	25,0	4	25,0
zawierciański	MS.12	2	58	68	63	63,0	100,0	2	60	61	60,5	60,5	0,0	2	0,0
zawierciański	RL.03	23	33	80	58	56,1	65,2	22	85	100	100	96,6	100,0	22	68,2
zawierciański	RL.10	3	23	48	28	33,0	0,0	5	14	71	58	51,0	0,0	3	0,0
zawierciański	RL.21	9	45	78	58	59,6	77,8	9	50	92	86	75,8	55,6	9	55,6
zawierciański	TG.01	4	50	78	60,5	62,3	100,0	4	75	94	90	87,3	100,0	4	100,0
zawierciański	TG.04	4	53	93	86,5	79,8	100,0	4	82	97	89,5	89,5	100,0	4	100,0
zawierciański	TG.07	28	43	95	61,5	62,2	82,1	28	76	100	88,5	87,5	100,0	28	82,1
zawierciański	TG.12	15	58	95	75	75,7	100,0	15	54	100	81	78,3	66,7	15	66,7
Żory	AU.14	6	43	80	58	59,8	83,3	6	86	100	95	94,5	100,0	6	83,3
Żory	AU.20	6	63	78	69	69,8	100,0	6	87	100	95	93,7	100,0	6	100,0
Żory	AU.21	2	53	63	58	58,0	100,0	2	90	90	90	90,0	100,0	2	100,0
Żory	AU.22	22	63	95	78	78,8	100,0	23	51	100	94	90,4	91,3	22	90,9
Żory	AU.23	15	60	90	78	77,5	100,0	15	73	100	98	92,5	93,3	15	93,3
Żory	AU.29	9	55	90	75	74,1	100,0	11	28	97	55	55,1	9,1	9	0,0
Żory	AU.33	13	38	90	80	74,4	92,3	13	43	98	89	81,5	76,9	13	76,9
Żory	AU.35	15	65	100	85	82,1	100,0	15	68	100	93	90,8	93,3	15	93,3
Żory	AU.54	1	–	–	–	–	–	8	42	90	76,5	72,9	75,0	1	–
Żory	AU.59	6	45	83	69	66,5	83,3	7	52	94	74	73,4	42,9	6	50,0
Żory	AU.60	8	43	75	49	53,4	50,0	8	58	98	78,5	79,6	75,0	8	25,0
Żory	AU.61	0	–	–	–	–	–	2	32	67	49,5	49,5	0,0	0	–
Żory	AU.62	12	38	88	71,5	69,6	91,7	12	72	100	96	91,3	91,7	12	83,3
Żory	AU.65	12	70	95	85	84,6	100,0	12	19	95	93	81,2	66,7	12	66,7
Żory	BD.19	14	28	73	56,5	57,4	78,6	14	44	96	86	85,2	92,9	14	78,6
Żory	BD.29	21	48	85	68	65,4	95,2	23	88	100	97	95,7	100,0	21	95,2

Nazwa powiatu	Symbol kwalifikacji	Część pisemna						Część praktyczna						Przystąpiło do obu części egzaminu	Zdało [%]
		Liczba zdających	Min	Max	Med.	Śr.	Zdało [%]	Liczba zdających	Min	Max	Med.	Śr.	Zdało [%]		
Żory	BD.31	2	53	58	55,5	55,5	100,0	2	81	92	86,5	86,5	100,0	2	100,0
Żory	EE.02	33	45	98	73	71,0	97,0	33	47	100	100	96,5	97,0	33	93,9
Żory	EE.05	14	18	68	36,5	41,4	28,6	13	21	100	97	74,6	69,2	13	30,8
Żory	EE.08	32	33	88	57,5	58,5	75,0	31	19	100	79	78,5	51,6	31	45,2
Żory	MG.18	16	35	83	56,5	59,9	81,3	16	89	100	97	96,8	100,0	16	81,3
Żory	MG.20	7	30	75	60	55,7	71,4	7	92	100	95	96,3	100,0	7	71,4
Żory	MS.09	6	80	90	84	84,3	100,0	6	89	98	93	93,2	100,0	6	100,0
Żory	MS.13	12	60	88	76,5	75,8	100,0	12	80	98	91	90,7	100,0	12	100,0
Żory	TG.01	1	-	-	-	-	-	1	-	-	-	-	-	1	-
Żory	TG.03	2	35	70	52,5	52,5	50,0	2	82	100	91	91,0	100,0	2	50,0
Żory	TG.04	2	48	50	49	49,0	50,0	2	77	77	77	77,0	100,0	2	50,0
Żory	TG.07	15	53	85	73	69,9	100,0	14	53	100	95,5	92,1	92,9	14	92,9
Żory	TG.12	15	48	93	85	82,9	93,3	15	59	98	88	81,7	73,3	15	73,3
Żory	TG.14	26	53	88	71,5	72,8	100,0	26	57	100	87,5	84,7	80,8	26	80,8
żywiecki	AU.14	13	40	90	73	69,5	92,3	14	90	100	92,5	93,3	100,0	13	92,3
żywiecki	AU.15	6	53	78	63	64,2	100,0	6	84	100	95	93,5	100,0	6	100,0
żywiecki	AU.20	12	45	88	72,5	70,7	91,7	12	68	100	94,5	90,5	91,7	12	83,3
żywiecki	AU.21	20	40	88	66,5	64,9	90,0	20	83	100	94	92,4	100,0	20	90,0
żywiecki	AU.22	77	48	93	78	77,3	97,4	79	38	100	92	88,4	89,9	77	90,9
żywiecki	AU.29	23	50	90	73	74,0	100,0	23	56	100	85	81,5	73,9	23	73,9
żywiecki	AU.35	46	38	98	74	72,7	89,1	47	32	100	87	83,1	80,9	46	82,6
żywiecki	AU.54	20	28	90	73	69,5	95,0	20	52	97	88	86,6	90,0	20	85,0
żywiecki	AU.59	32	55	100	80,5	79,3	100,0	32	58	95	87	84,4	87,5	32	87,5
żywiecki	AU.68	2	58	70	64	64,0	100,0	2	89	94	91,5	91,5	100,0	2	100,0
żywiecki	BD.05	16	50	88	74	71,6	100,0	16	93	100	100	99,3	100,0	16	100,0
żywiecki	BD.17	4	58	78	67,5	67,8	100,0	4	92	100	96	96,0	100,0	4	100,0
żywiecki	BD.29	21	43	85	73	69,2	90,5	21	77	100	92	91,9	100,0	21	90,5
żywiecki	EE.02	12	48	88	59	64,8	91,7	9	86	100	91	92,8	100,0	9	100,0
żywiecki	EE.03	10	33	73	55	55,7	80,0	11	59	100	100	95,9	90,9	10	80,0
żywiecki	EE.05	20	20	60	41,5	42,1	35,0	20	37	100	85,5	84,7	95,0	20	30,0
żywiecki	EE.08	114	30	93	55	56,1	74,6	108	0	100	85	77,2	69,4	108	52,8
żywiecki	MG.03	8	45	78	65	63,4	75,0	8	93	100	100	98,3	100,0	8	75,0
żywiecki	MG.12	13	43	85	60	59,8	84,6	13	87	100	95	95,1	100,0	13	84,6
żywiecki	MG.16	14	25	68	42,5	43,2	28,6	14	93	100	97	96,9	100,0	14	28,6

Nazwa powiatu	Symbol kwalifikacji	Część pisemna						Część praktyczna						Przystąpiło do obu części egzaminu	Zdało [%]
		Liczba zdających	Min	Max	Med.	Śr.	Zdało [%]	Liczba zdających	Min	Max	Med.	Śr.	Zdało [%]		
żywiecki	MG.18	29	38	85	60	61,0	79,3	28	40	100	97	94,3	96,4	28	78,6
żywiecki	MG.19	26	33	88	66,5	66,0	80,8	24	90	100	93	93,6	100,0	24	87,5
żywiecki	RL.13	16	33	90	53	54,6	75,0	19	18	89	68	64,4	31,6	16	31,3
żywiecki	RL.19	17	60	88	73	73,5	100,0	18	38	82	65	62,2	16,7	17	17,6
żywiecki	RL.21	7	40	70	55	53,7	71,4	5	67	100	91	88,8	80,0	4	75,0
żywiecki	TG.07	89	38	93	65	65,3	92,1	89	51	100	83	84,3	95,5	89	88,8

Wyniki egzaminu w kwalifikacjach z podziałem na powiaty

Symbol kwalifikacji	Nazwa powiatu	Część pisemna						Część praktyczna						Przystąpiło do obu części egzaminu	Zdało [%]
		Liczba zdających	Min	Max	Med.	Śr.	Zdało [%]	Liczba zdających	Min	Max	Med.	Śr.	Zdało [%]		
AU.04	Bytom	8	50	73	58	59,1	100	9	89	100	95	95,1	100,0	8	100,0
MS.X	Bytom	17	73	93	88	86,4	100,0	17	89	100	97	96,1	100,0	17	100,0
AU.04	Bielsko-Biała	11	45	73	63	59,6	72,7	11	5	100	41	51,8	36,4	11	18,2
AU.04	Bytom	10	38	83	56,5	61,1	80,0	10	0	45	26	24,2	0,0	10	0,0
AU.04	cieszyński	2	65	80	72,5	72,5	100,0	2	28	43	35,5	35,5	0,0	2	0,0
AU.04	częstochoowski	19	40	85	70	68,1	94,7	18	14	95	70,5	62,1	50,0	18	50,0
AU.04	Ruda Śląska	1	–	–	–	–	–	1	–	–	–	–	–	1	–
AU.04	Sosnowiec	10	45	75	60,5	60,7	90,0	9	14	90	28	36,1	11,1	9	11,1
AU.04	Świętochłowice	2	38	58	48	48,0	50,0	2	19	38	28,5	28,5	0,0	2	0,0
AU.04	zawierciański	5	45	80	48	56,6	40,0	6	0	28	16,5	15,8	0,0	5	0,0
AU.12	Częstochowa	6	40	70	54	55,5	66,7	6	80	85	80,5	81,7	100,0	6	66,7
AU.14	Bielsko-Biała	17	43	90	70	69,9	94,1	23	75	100	95	90,7	100,0	17	94,1
AU.14	Bytom	4	38	63	44	47,3	25,0	2	91	91	91	91,0	100,0	2	0,0
AU.14	Częstochowa	1	–	–	–	–	–	2	80	85	82,5	82,5	100,0	1	–
AU.14	Dąbrowa Górnicza	5	55	85	60	67,6	100,0	5	86	100	100	97,2	100,0	5	100,0
AU.14	Sosnowiec	10	58	83	66,5	67,1	100,0	13	95	100	100	99,6	100,0	10	100,0
AU.14	Żory	6	43	80	58	59,8	83,3	6	86	100	95	94,5	100,0	6	83,3
AU.14	żywiecki	13	40	90	73	69,5	92,3	14	90	100	92,5	93,3	100,0	13	92,3
AU.15	Bytom	1	–	–	–	–	–	1	–	–	–	–	–	1	–
AU.15	cieszyński	1	–	–	–	–	–	1	–	–	–	–	–	1	–
AU.15	Częstochowa	5	28	50	30	35,2	20,0	5	86	100	97	94,0	100,0	5	20,0
AU.15	kłobucki	1	–	–	–	–	–	1	–	–	–	–	–	1	–
AU.15	lubliniecki	2	40	43	41,5	41,5	0,0	2	100	100	100	100,0	100,0	2	0,0
AU.15	pszczyński	1	–	–	–	–	–	1	–	–	–	–	–	1	–
AU.15	raciborski	14	25	75	49	46,0	50,0	14	82	100	100	97,4	100,0	14	50,0
AU.15	żywiecki	6	53	78	63	64,2	100,0	6	84	100	95	93,5	100,0	6	100,0
AU.16	Gliwice	4	48	83	60,5	63,0	75,0	2	85	100	92,5	92,5	100,0	2	100,0
AU.17	Częstochowa	6	35	73	53	52,5	50,0	5	97	100	97	97,6	100,0	5	60,0
AU.17	Katowice	1	–	–	–	–	–	1	–	–	–	–	–	1	–
AU.17	tarnogórski	2	30	48	39	39,0	0,0	1	–	–	–	–	–	1	–

Symbol kwalifikacji	Nazwa powiatu	Część pisemna						Część praktyczna						Przystąpiło do obu części egzaminu	Zdało [%]
		Liczba zdających	Min	Max	Med.	Śr.	Zdało [%]	Liczba zdających	Min	Max	Med.	Śr.	Zdało [%]		
AU.20	będziński	1	–	–	–	–	–	1	–	–	–	–	–	1	–
AU.20	bielski	9	48	95	68	69,2	88,9	9	70	100	94	91,7	88,9	9	88,9
AU.20	Bielsko-Biała	27	45	98	75	74,0	92,6	26	57	100	94	90,6	96,2	26	92,3
AU.20	bieruńsko - lędziński	2	83	83	83	83,0	100,0	2	94	100	97	97,0	100,0	2	100,0
AU.20	Bytom	17	35	88	63	64,5	88,2	15	14	100	90	81,3	80,0	15	80,0
AU.20	Chorzów	3	35	60	50	48,3	66,7	3	86	93	88	89,0	100,0	3	66,7
AU.20	cieszyński	40	30	100	73	71,1	90,0	40	86	100	96	95,9	100,0	40	90,0
AU.20	Częstochowa	18	70	93	84	82,8	100,0	18	92	100	98	97,7	100,0	18	100,0
AU.20	częstochowski	11	48	93	65	66,9	81,8	11	67	100	92	89,4	81,8	11	63,6
AU.20	Gliwice	19	23	95	73	68,8	84,2	17	72	100	97	92,0	94,1	17	82,4
AU.20	gliwicki	7	30	75	55	53,9	57,1	7	45	100	87	77,3	57,1	7	42,9
AU.20	Jastrzębie-Zdrój	8	38	78	55	56,0	75,0	9	22	93	75	69,4	55,6	8	50,0
AU.20	Jaworzno	13	53	95	78	74,2	100,0	13	32	100	86	79,3	69,2	13	69,2
AU.20	Katowice	20	38	93	75	71,4	95,0	15	75	100	94	90,8	100,0	15	100,0
AU.20	kłobucki	21	53	95	75	75,3	100,0	21	82	100	98	96,9	100,0	21	100,0
AU.20	lubliniecki	16	43	88	69	68,0	93,8	16	88	100	93,5	93,2	100,0	16	93,8
AU.20	mikołowski	7	55	93	80	79,6	100,0	7	85	100	93	93,3	100,0	7	100,0
AU.20	Mysłowice	2	58	85	71,5	71,5	100,0	2	96	98	97	97,0	100,0	2	100,0
AU.20	myszkowski	4	68	70	68	68,5	100,0	4	83	97	94,5	92,3	100,0	4	100,0
AU.20	Piekary Śląskie	4	55	68	66,5	64,0	100,0	4	76	92	90	87,0	100,0	4	100,0
AU.20	pszczyński	14	60	100	78	76,9	100,0	14	87	100	98	96,6	100,0	14	100,0
AU.20	raciborski	16	48	95	79	76,2	93,8	16	79	100	98	94,9	100,0	16	93,8
AU.20	Ruda Śląska	14	38	95	68	70,6	92,9	14	82	100	98	95,6	100,0	14	92,9
AU.20	rybnicki	3	58	68	65	63,7	100,0	3	85	98	96	93,0	100,0	3	100,0
AU.20	Rybnik	26	0	98	80	73,8	92,3	26	47	100	93	90,1	92,3	26	88,5
AU.20	Siemianowice Śląskie	3	65	83	65	71,0	100,0	2	98	100	99	99,0	100,0	2	100,0
AU.20	Sosnowiec	3	55	78	58	63,7	100,0	3	83	95	94	90,7	100,0	3	100,0
AU.20	Świętochłowice	4	55	80	67,5	67,5	100,0	4	93	100	97	96,8	100,0	4	100,0
AU.20	Tychy	10	38	90	69	69,4	90,0	10	62	100	91	87,6	80,0	10	70,0
AU.20	wodzisławski	17	35	93	73	68,9	88,2	16	50	100	96	91,7	93,8	16	81,3
AU.20	Zabrze	8	53	88	70,5	70,8	100,0	8	87	100	94	94,3	100,0	8	100,0
AU.20	Żory	6	63	78	69	69,8	100,0	6	87	100	95	93,7	100,0	6	100,0
AU.20	żywiecki	12	45	88	72,5	70,7	91,7	12	68	100	94,5	90,5	91,7	12	83,3

Symbol kwalifikacji	Nazwa powiatu	Część pisemna						Część praktyczna						Przystąpiło do obu części egzaminu	Zdało [%]
		Liczba zdających	Min	Max	Med.	Śr.	Zdało [%]	Liczba zdających	Min	Max	Med.	Śr.	Zdało [%]		
AU.21	będziński	6	28	58	41,5	43,3	33,3	6	82	100	99	95,7	100,0	6	33,3
AU.21	bielski	1	–	–	–	–	–	1	–	–	–	–	–	1	–
AU.21	Bielsko-Biała	18	53	90	71,5	70,1	100,0	18	89	100	96	95,9	100,0	18	100,0
AU.21	Bytom	2	55	65	60	60,0	100,0	2	100	100	100	100,0	100,0	2	100,0
AU.21	Chorzów	5	45	65	48	52,2	40,0	5	88	95	92	91,6	100,0	5	40,0
AU.21	cieszyński	4	55	85	70	70,0	100,0	4	92	98	93	94,0	100,0	4	100,0
AU.21	Częstochowa	66	33	88	64	65,3	93,9	66	75	100	97	96,2	100,0	66	93,9
AU.21	Dąbrowa Górnicza	16	43	83	66,5	66,1	87,5	16	96	100	100	99,4	100,0	16	87,5
AU.21	Gliwice	20	45	85	66,5	65,7	90,0	20	87	100	98	97,3	100,0	20	90,0
AU.21	Jastrzębie-Zdrój	5	63	73	68	67,8	100,0	5	84	100	91	91,0	100,0	5	100,0
AU.21	Jaworzno	12	45	83	61,5	63,2	91,7	12	82	100	88	90,7	100,0	12	91,7
AU.21	Katowice	41	0	83	58	57,7	75,6	43	84	100	95	94,8	100,0	40	75,0
AU.21	kłobucki	12	58	88	75,5	74,5	100,0	11	90	100	97	96,6	100,0	11	100,0
AU.21	Mysłowice	2	63	68	65,5	65,5	100,0	2	86	98	92	92,0	100,0	2	100,0
AU.21	myszkowski	3	55	73	63	63,7	100,0	3	96	100	100	98,7	100,0	3	100,0
AU.21	pszczyński	12	45	78	67,5	63,8	83,3	12	92	100	96,5	96,7	100,0	12	83,3
AU.21	Ruda Śląska	15	50	93	68	68,4	100,0	19	89	100	97	97,2	100,0	14	100,0
AU.21	rybnicki	2	68	78	73	73,0	100,0	2	94	98	96	96,0	100,0	2	100,0
AU.21	Rybnik	1	–	–	–	–	–	1	–	–	–	–	–	1	–
AU.21	Sosnowiec	20	48	80	63	61,6	95,0	20	80	100	91,5	91,5	100,0	20	95,0
AU.21	Świętochłowice	2	43	68	55,5	55,5	50,0	2	92	100	96	96,0	100,0	2	50,0
AU.21	Tychy	21	30	78	58	56,6	71,4	21	94	100	98	98,1	100,0	21	71,4
AU.21	Zabrze	16	43	83	65	64,8	87,5	16	67	100	93	90,3	93,8	16	81,3
AU.21	zawierciański	12	20	78	55	52,3	58,3	12	14	100	91,5	85,6	91,7	12	50,0
AU.21	Żory	2	53	63	58	58,0	100,0	2	90	90	90	90,0	100,0	2	100,0
AU.21	żywiecki	20	40	88	66,5	64,9	90,0	20	83	100	94	92,4	100,0	20	90,0
AU.22	będziński	71	45	85	70	69,2	95,8	74	30	100	80,5	76,3	66,2	70	68,6
AU.22	bielski	40	40	88	75	73,6	97,5	40	35	100	81	76,7	65,0	40	65,0
AU.22	Bielsko-Biała	73	45	90	78	76,5	97,3	75	32	100	90	84,9	82,7	73	83,6
AU.22	bieruńsko - lędziński	34	48	90	69	68,7	97,1	36	32	98	80	74,3	58,3	34	61,8
AU.22	Bytom	12	38	80	69	66,8	91,7	13	31	100	81	77,4	69,2	12	66,7
AU.22	Chorzów	21	50	90	80	76,0	100,0	21	77	100	90	90,1	100,0	21	100,0
AU.22	cieszyński	55	50	90	78	77,0	100,0	67	42	100	92	86,8	85,1	55	89,1
AU.22	Częstochowa	120	35	90	74	72,6	99,2	119	22	100	88	84,1	81,5	119	81,5

Symbol kwalifikacji	Nazwa powiatu	Część pisemna						Część praktyczna						Przystąpiło do obu części egzaminu	Zdało [%]
		Liczba zdających	Min	Max	Med.	Śr.	Zdało [%]	Liczba zdających	Min	Max	Med.	Śr.	Zdało [%]		
AU.22	częstochowski	12	60	90	80	76,6	100,0	13	50	100	95	88,1	76,9	12	83,3
AU.22	Dąbrowa Górnicza	28	53	93	74	72,9	100,0	28	60	100	90	88,0	92,9	28	92,9
AU.22	Gliwice	75	43	93	70	72,0	97,3	78	28	100	87	82,4	76,9	74	78,4
AU.22	gliwicki	18	58	88	76,5	76,4	100,0	18	58	99	92	90,6	94,4	18	94,4
AU.22	Jastrzębie-Zdrój	54	43	85	73	69,7	96,3	59	24	100	85	77,5	66,1	53	69,8
AU.22	Jaworzno	78	30	90	69	67,9	87,2	85	18	100	85	78,8	68,2	78	69,2
AU.22	Katowice	22	48	83	68	67,6	95,5	22	41	98	83,5	79,3	77,3	22	77,3
AU.22	kłobucki	4	53	85	75	72,0	100,0	4	75	100	95	91,3	100,0	4	100,0
AU.22	lubliniecki	31	60	93	83	80,3	100,0	31	63	100	94	90,5	93,5	31	93,5
AU.22	mikołowski	30	40	90	66,5	65,7	90,0	41	21	98	66	64,6	39,0	29	41,4
AU.22	Mysłowice	4	70	83	79	77,8	100,0	3	82	93	87	87,3	100,0	3	100,0
AU.22	myszkowski	36	25	80	63	59,8	80,6	41	11	100	57	58,1	34,1	36	36,1
AU.22	pszczyński	52	40	90	78	74,9	96,2	52	23	100	92,5	86,7	84,6	52	82,7
AU.22	raciborski	31	43	88	78	72,5	93,5	39	32	100	90	84,0	76,9	31	80,6
AU.22	rybnicki	15	38	90	78	73,1	86,7	15	39	98	87	76,7	66,7	15	66,7
AU.22	Rybnik	55	43	90	78	73,5	98,2	59	31	100	86	82,3	79,7	55	78,2
AU.22	Sosnowiec	37	40	95	73	72,2	97,3	41	9	100	85	79,2	68,3	37	73,0
AU.22	tarnogórski	22	45	88	70	71,0	95,5	25	39	100	72	72,4	44,0	22	40,9
AU.22	Tychy	62	45	95	73	71,3	98,4	67	13	100	89	79,2	68,7	60	73,3
AU.22	wodzisławski	30	45	90	73	72,4	96,7	29	49	100	91	86,6	82,8	29	82,8
AU.22	Zabrze	49	33	90	68	67,2	93,9	60	11	100	76	72,4	55,0	48	54,2
AU.22	zawierciański	32	23	88	69	67,1	90,6	34	13	98	77,5	74,6	61,8	32	65,6
AU.22	Żory	22	63	95	78	78,8	100,0	23	51	100	94	90,4	91,3	22	90,9
AU.22	żywiecki	77	48	93	78	77,3	97,4	79	38	100	92	88,4	89,9	77	90,9
AU.23	będziński	5	45	75	70	64,0	80,0	5	20	96	73	61,0	40,0	5	40,0
AU.23	bielski	9	50	90	68	71,3	100,0	9	38	90	83	77,9	77,8	9	77,8
AU.23	Bielsko-Biała	27	53	90	68	69,4	100,0	27	22	100	79	73,8	66,7	27	66,7
AU.23	Bytom	30	60	95	78	76,1	100,0	30	0	100	85	80,5	73,3	30	73,3
AU.23	Chorzów	1	-	-	-	-	-	1	-	-	-	-	-	1	-
AU.23	cieszyński	8	70	83	75	75,9	100,0	8	46	98	85,5	82,1	87,5	8	87,5
AU.23	Częstochowa	51	40	93	70	67,7	92,2	51	29	100	88	80,8	74,5	51	70,6
AU.23	Gliwice	30	48	88	69	68,3	96,7	30	0	98	82	75,6	66,7	30	66,7
AU.23	Katowice	3	70	78	73	73,7	100,0	8	52	94	85,5	81,6	87,5	3	100,0
AU.23	Rybnik	15	53	85	73	70,7	100,0	15	60	97	82	78,9	60,0	15	60,0

Symbol kwalifikacji	Nazwa powiatu	Część pisemna						Część praktyczna						Przystąpiło do obu części egzaminu	Zdało [%]
		Liczba zdających	Min	Max	Med.	Śr.	Zdało [%]	Liczba zdających	Min	Max	Med.	Śr.	Zdało [%]		
AU.23	Sosnowiec	19	43	85	70	68,8	89,5	19	48	97	86	82,8	78,9	19	73,7
AU.23	tarnogórski	14	65	90	75	74,8	100,0	14	45	100	96	88,2	85,7	14	85,7
AU.23	Tychy	11	60	90	70	71,4	100,0	10	39	98	87	80,0	70,0	10	70,0
AU.23	wodzisławski	15	45	88	75	72,1	93,3	15	0	96	88	81,5	86,7	15	86,7
AU.23	Żory	15	60	90	78	77,5	100,0	15	73	100	98	92,5	93,3	15	93,3
AU.29	będziński	9	60	93	75	74,7	100,0	9	21	97	61	63,1	33,3	9	33,3
AU.29	Bielsko-Biała	31	45	95	75	74,7	96,8	30	21	100	88	82,2	83,3	30	83,3
AU.29	bieruńsko - lędziński	18	58	93	79	78,5	100,0	18	20	100	59,5	59,3	22,2	18	22,2
AU.29	Bytom	8	68	95	81,5	82,1	100,0	8	78	100	93,5	90,8	100,0	8	100,0
AU.29	Chorzów	15	55	93	70	72,7	100,0	16	43	100	76,5	73,8	62,5	15	66,7
AU.29	cieszyński	28	55	95	80	77,6	100,0	28	54	100	87	84,2	75,0	28	75,0
AU.29	Częstochowa	36	53	98	75	76,0	100,0	37	61	100	89	85,3	78,4	36	77,8
AU.29	częstochowski	7	55	83	65	66,7	100,0	7	0	93	49	50,0	42,9	6	33,3
AU.29	Dąbrowa Górnicza	23	63	93	80	80,0	100,0	22	57	100	90	86,6	86,4	20	90,0
AU.29	Gliwice	20	40	93	76,5	75,6	95,0	21	45	100	81	78,8	66,7	20	70,0
AU.29	Katowice	20	53	95	76,5	76,2	100,0	21	0	100	81	70,1	66,7	19	63,2
AU.29	mikołowski	10	60	90	78	78,7	100,0	10	67	100	91	89,1	90,0	10	90,0
AU.29	Mysłowice	10	48	88	81,5	74,2	90,0	10	56	100	80,5	79,9	70,0	10	70,0
AU.29	myszkowski	17	65	90	80	78,9	100,0	18	61	100	91	84,7	77,8	17	82,4
AU.29	raciborski	29	55	93	80	78,9	100,0	30	63	100	85	83,2	83,3	29	82,8
AU.29	rybnicki	17	60	93	78	76,8	100,0	17	72	100	92	91,1	94,1	17	94,1
AU.29	Rybnik	36	48	98	83	81,8	97,2	39	52	100	85	84,8	84,6	36	86,1
AU.29	Siemianowice Śląskie	10	0	90	79	70,0	90,0	9	45	90	68	69,2	44,4	9	44,4
AU.29	Sosnowiec	20	43	85	73	67,8	90,0	20	35	92	69,5	65,4	30,0	20	30,0
AU.29	tarnogórski	16	55	88	74	71,8	100,0	16	54	92	68,5	71,3	31,3	16	31,3
AU.29	Tychy	45	55	93	78	77,0	100,0	47	52	100	85	83,4	76,6	44	75,0
AU.29	Zabrze	11	68	90	78	79,4	100,0	11	50	91	79	75,7	63,6	11	63,6
AU.29	zawierciański	19	43	90	75	72,7	89,5	19	13	97	68	69,2	36,8	19	36,8
AU.29	Żory	9	55	90	75	74,1	100,0	11	28	97	55	55,1	9,1	9	0,0
AU.29	żywiecki	23	50	90	73	74,0	100,0	23	56	100	85	81,5	73,9	23	73,9
AU.33	będziński	16	60	98	83	81,2	100,0	16	65	97	88	84,6	81,3	16	81,3
AU.33	Dąbrowa Górnicza	29	68	100	88	84,8	100,0	28	65	99	90	88,9	96,4	28	96,4
AU.33	Katowice	27	53	98	85	82,4	100,0	33	45	99	90	85,4	84,8	27	88,9
AU.33	Sosnowiec	36	55	98	79	79,4	100,0	39	65	97	85	83,9	79,5	36	80,6

Symbol kwalifikacji	Nazwa powiatu	Część pisemna						Część praktyczna						Przystąpiło do obu części egzaminu	Zdało [%]
		Liczba zdających	Min	Max	Med.	Śr.	Zdało [%]	Liczba zdających	Min	Max	Med.	Śr.	Zdało [%]		
AU.33	tarnogórski	19	53	85	68	69,3	100,0	19	49	88	74	72,5	47,4	19	47,4
AU.33	Tychy	14	53	100	76,5	73,0	100,0	14	70	98	76	79,6	71,4	14	71,4
AU.33	Zabrze	11	45	85	68	68,5	90,9	11	51	93	79	75,3	63,6	11	63,6
AU.33	zawierciański	12	70	95	84	83,8	100,0	12	60	97	80,5	81,2	75,0	12	75,0
AU.33	Żory	13	38	90	80	74,4	92,3	13	43	98	89	81,5	76,9	13	76,9
AU.34	będziński	2	60	63	61,5	61,5	100,0	3	20	46	28	31,3	0,0	2	0,0
AU.34	Chorzów	2	55	70	62,5	62,5	100,0	2	56	61	58,5	58,5	0,0	2	0,0
AU.34	Katowice	1	-	-	-	-	-	1	-	-	-	-	-	1	-
AU.35	Bielsko-Biała	52	40	100	83	81,6	98,1	52	57	100	87,5	87,6	88,5	52	86,5
AU.35	bieruńsko - lędziński	15	48	93	73	70,0	93,3	18	53	98	91,5	86,3	77,8	15	73,3
AU.35	Bytom	37	25	95	68	66,5	83,8	34	0	100	76,5	68,0	50,0	34	47,1
AU.35	Chorzów	16	43	100	86,5	82,1	93,8	16	73	100	87	89,1	87,5	16	87,5
AU.35	cieszyński	30	58	98	85	83,7	100,0	30	59	100	93	90,6	93,3	30	93,3
AU.35	Częstochowa	69	23	93	78	75,0	95,7	70	5	99	86	80,3	78,6	68	79,4
AU.35	Dąbrowa Górnicza	15	48	93	80	76,3	93,3	15	39	98	83	79,9	73,3	15	73,3
AU.35	Gliwice	56	23	100	70	65,7	73,2	57	0	100	73	55,0	49,1	55	50,9
AU.35	Jastrzębie-Zdrój	16	53	95	84	79,7	100,0	16	29	88	81,5	73,2	75,0	16	75,0
AU.35	Jaworzno	0	-	-	-	-	-	1	-	-	-	-	-	0	-
AU.35	Katowice	44	23	100	81,5	74,8	90,9	44	5	100	84,5	75,6	68,2	44	68,2
AU.35	kłobucki	7	68	95	83	81,7	100,0	7	50	98	86	82,4	85,7	7	85,7
AU.35	mikołowski	5	68	83	78	78,0	100,0	5	78	98	98	93,2	100,0	5	100,0
AU.35	Mysłowice	6	58	78	62,5	66,0	100,0	6	57	89	70	71,5	33,3	6	33,3
AU.35	myszkowski	23	33	93	55	60,3	73,9	25	0	98	45	45,5	24,0	23	26,1
AU.35	Piekary Śląskie	6	68	80	72,5	73,2	100,0	6	46	82	73,5	69,2	33,3	6	33,3
AU.35	pszczyński	12	58	95	79	76,8	100,0	13	60	98	84	82,3	69,2	12	75,0
AU.35	raciborski	54	40	100	83	78,4	96,3	54	31	100	94	88,6	85,2	54	83,3
AU.35	Ruda Śląska	10	65	95	80,5	79,7	100,0	10	78	100	97	95,1	100,0	10	100,0
AU.35	rybnicki	12	48	100	90,5	85,3	91,7	12	50	100	86	84,1	91,7	12	91,7
AU.35	Rybnik	54	48	100	80	80,4	98,1	54	65	100	95	91,6	96,3	54	94,4
AU.35	Siemianowice Śląskie	10	58	98	79	80,3	100,0	10	83	100	90,5	90,7	100,0	10	100,0
AU.35	Sosnowiec	34	30	95	69	68,7	91,2	33	81	100	96	95,6	100,0	33	93,9
AU.35	Świętochłowice	1	-	-	-	-	-	1	-	-	-	-	-	0	-
AU.35	tarnogórski	25	43	100	78	74,8	96,0	25	59	100	88	85,8	84,0	25	84,0
AU.35	Tychy	17	40	90	73	71,3	88,2	17	24	100	85	76,7	64,7	17	64,7

Symbol kwalifikacji	Nazwa powiatu	Część pisemna						Część praktyczna						Przystąpiło do obu części egzaminu	Zdało [%]
		Liczba zdających	Min	Max	Med.	Śr.	Zdało [%]	Liczba zdających	Min	Max	Med.	Śr.	Zdało [%]		
AU.35	wodzisławski	47	43	100	80	78,7	95,7	47	30	100	97	93,6	97,9	47	95,7
AU.35	Zabrze	44	23	98	60	60,6	72,7	43	5	98	75	63,9	51,2	41	51,2
AU.35	zawierciański	25	40	95	65	68,2	96,0	24	36	98	92	87,9	95,8	24	95,8
AU.35	Żory	15	65	100	85	82,1	100,0	15	68	100	93	90,8	93,3	15	93,3
AU.35	żywiecki	46	38	98	74	72,7	89,1	47	32	100	87	83,1	80,9	46	82,6
AU.36	Bielsko-Biała	8	35	75	66,5	62,0	87,5	19	0	94	50	48,7	31,6	8	37,5
AU.36	Bytom	8	38	95	71,5	67,8	75,0	5	21	100	48	61,2	40,0	5	40,0
AU.36	Chorzów	1	–	–	–	–	–	3	72	80	78	76,7	66,7	0	–
AU.36	cieszyński	0	–	–	–	–	–	2	26	67	46,5	46,5	0,0	0	–
AU.36	Częstochowa	6	45	83	67,5	64,3	66,7	5	47	100	95	86,0	80,0	5	60,0
AU.36	Dąbrowa Górnicza	1	–	–	–	–	–	1	–	–	–	–	–	1	–
AU.36	Jaworzno	1	–	–	–	–	–	1	–	–	–	–	–	1	–
AU.36	raciborski	0	–	–	–	–	–	2	74	93	83,5	83,5	50,0	0	–
AU.36	Tychy	2	70	83	76,5	76,5	100,0	7	14	90	74	62,3	42,9	2	0,0
AU.36	wodzisławski	0	–	–	–	–	–	1	–	–	–	–	–	0	–
AU.36	Zabrze	5	43	88	73	69,4	80,0	5	24	100	48	63,2	40,0	5	40,0
AU.36	zawierciański	0	–	–	–	–	–	1	–	–	–	–	–	0	–
AU.37	będziński	15	48	95	80	76,7	93,3	15	35	95	66	65,7	33,3	15	33,3
AU.37	Bytom	8	55	85	76,5	73,3	100,0	8	35	100	62,5	64,1	37,5	8	37,5
AU.37	Katowice	13	63	90	78	77,1	100,0	14	25	100	61	61,2	28,6	13	30,8
AU.37	Sosnowiec	9	45	83	68	67,6	88,9	9	30	74	59	53,9	0,0	9	0,0
AU.37	zawierciański	15	53	85	75	71,4	100,0	16	5	86	67	57,9	12,5	15	13,3
AU.46	Jaworzno	14	30	98	49	55,1	50,0	14	16	89	55,5	51,1	21,4	14	21,4
AU.46	Sosnowiec	20	35	98	73	69,9	85,0	21	20	100	87	75,1	66,7	20	70,0
AU.46	tarnogórski	14	45	80	66,5	65,4	92,9	18	44	100	63	69,1	44,4	14	35,7
AU.46	Tychy	9	33	68	53	48,3	55,6	9	6	81	21	34,0	11,1	9	11,1
AU.46	zawierciański	11	43	80	65	62,5	81,8	11	9	85	70	61,6	36,4	11	36,4
AU.54	będziński	10	58	95	73	74,9	100,0	10	69	92	79	80,3	80,0	10	80,0
AU.54	Bielsko-Biała	51	48	93	78	75,9	96,1	53	30	100	91	81,5	75,5	51	76,5
AU.54	Bytom	0	–	–	–	–	–	6	56	100	86	83,0	83,3	0	–
AU.54	Częstochowa	7	45	90	63	69,1	85,7	8	3	90	65,5	55,8	37,5	7	42,9
AU.54	Dąbrowa Górnicza	6	0	88	53	51,5	83,3	6	36	91	51	57,8	33,3	6	33,3
AU.54	Gliwice	19	45	98	83	77,3	94,7	18	49	96	89	85,9	94,4	18	94,4
AU.54	gliwicki	10	40	85	66,5	67,4	90,0	10	0	98	86,5	78,4	80,0	10	80,0

Symbol kwalifikacji	Nazwa powiatu	Część pisemna						Część praktyczna						Przystąpiło do obu części egzaminu	Zdało [%]
		Liczba zdających	Min	Max	Med.	Śr.	Zdało [%]	Liczba zdających	Min	Max	Med.	Śr.	Zdało [%]		
AU.54	Jaworzno	13	70	95	85	84,6	100,0	13	76	97	90	88,2	100,0	13	100,0
AU.54	Katowice	33	45	90	70	70,2	97,0	33	8	97	74	66,6	45,5	33	45,5
AU.54	pszczyński	11	53	85	65	65,3	100,0	11	0	94	90	75,5	72,7	11	72,7
AU.54	Ruda Śląska	17	48	90	73	72,0	94,1	18	38	97	82	76,5	66,7	17	64,7
AU.54	Rybnik	29	58	93	85	83,7	100,0	29	36	97	90	84,0	86,2	29	86,2
AU.54	Sosnowiec	25	38	93	73	70,2	92,0	26	24	100	83	81,7	92,3	25	84,0
AU.54	tarnogórski	31	55	93	78	76,4	100,0	31	27	93	87	82,2	90,3	31	90,3
AU.54	Zabrze	2	53	53	53	53,0	100,0	0	-	-	-	-	-	0	-
AU.54	Żory	1	-	-	-	-	-	8	42	90	76,5	72,9	75,0	1	-
AU.54	żywiecki	20	28	90	73	69,5	95,0	20	52	97	88	86,6	90,0	20	85,0
AU.55	pszczyński	12	50	88	65,5	65,5	100,0	12	88	94	94	92,5	100,0	12	100,0
AU.59	Bielsko-Biała	25	60	98	85	84,3	100,0	25	68	96	85	83,5	80,0	25	80,0
AU.59	Chorzów	5	33	85	70	63,2	80,0	6	47	87	67	67,0	16,7	5	20,0
AU.59	Gliwice	19	55	90	75	75,3	100,0	19	63	95	80	81,2	78,9	19	78,9
AU.59	Jastrzębie-Zdrój	23	53	95	80	76,5	100,0	23	45	97	81	79,0	69,6	23	69,6
AU.59	Katowice	30	50	98	80	79,2	100,0	34	56	98	84	80,5	67,6	28	78,6
AU.59	raciborski	8	45	75	65	61,6	87,5	10	52	90	73	72,2	40,0	8	37,5
AU.59	rybnicki	4	50	75	64	63,3	100,0	4	68	90	82	80,5	75,0	4	75,0
AU.59	Sosnowiec	2	23	70	46,5	46,5	50,0	6	35	92	73,5	70,7	33,3	2	0,0
AU.59	tarnogórski	1	-	-	-	-	-	1	-	-	-	-	-	0	-
AU.59	Tychy	25	28	85	50	50,0	52,0	29	22	86	52	51,3	13,8	24	12,5
AU.59	wodzisławski	23	0	95	70	70,7	95,7	22	58	97	83	80,6	63,6	22	63,6
AU.59	Żory	6	45	83	69	66,5	83,3	7	52	94	74	73,4	42,9	6	50,0
AU.59	żywiecki	32	55	100	80,5	79,3	100,0	32	58	95	87	84,4	87,5	32	87,5
AU.60	Żory	8	43	75	49	53,4	50,0	8	58	98	78,5	79,6	75,0	8	25,0
AU.61	będziński	2	60	95	77,5	77,5	100,0	3	63	90	70	74,3	33,3	2	50,0
AU.61	Bielsko-Biała	7	60	93	78	78,0	100,0	13	46	96	73	74,0	38,5	7	71,4
AU.61	bieruńsko - lędziński	0	-	-	-	-	-	3	79	82	81	80,7	100,0	0	-
AU.61	Bytom	2	73	88	80,5	80,5	100,0	5	50	94	61	70,0	40,0	2	100,0
AU.61	Chorzów	1	-	-	-	-	-	2	55	92	73,5	73,5	50,0	1	-
AU.61	cieszyński	0	-	-	-	-	-	1	-	-	-	-	-	0	-
AU.61	Częstochowa	22	38	95	80	74,7	90,9	33	50	96	72	72,6	33,3	22	36,4
AU.61	Dąbrowa Górnicza	1	-	-	-	-	-	3	77	88	87	84,0	100,0	1	-
AU.61	Gliwice	5	63	83	68	71,8	100,0	5	53	82	64	65,6	20,0	4	25,0

Symbol kwalifikacji	Nazwa powiatu	Część pisemna						Część praktyczna						Przystąpiło do obu części egzaminu	Zdało [%]
		Liczba zdających	Min	Max	Med.	Śr.	Zdało [%]	Liczba zdających	Min	Max	Med.	Śr.	Zdało [%]		
AU.61	Jastrzębie-Zdrój	6	33	88	68	65,8	83,3	7	35	92	74	70,1	28,6	6	33,3
AU.61	Jaworzno	5	48	95	65	69,2	80,0	6	43	96	70	68,8	50,0	5	40,0
AU.61	Katowice	22	40	98	73	72,2	90,9	26	33	100	72,5	72,5	46,2	22	45,5
AU.61	raciborski	1	–	–	–	–	–	2	51	60	55,5	55,5	0,0	1	–
AU.61	Rybnik	5	58	90	80	76,2	100,0	9	39	98	68	69,4	44,4	5	60,0
AU.61	Sosnowiec	2	50	70	60	60,0	100,0	7	37	82	60	59,6	28,6	2	50,0
AU.61	tarnogórski	7	40	88	70	65,4	85,7	11	51	93	76	74,5	54,5	6	66,7
AU.61	Tychy	3	75	83	80	79,3	100,0	12	34	87	68,5	66,5	33,3	3	66,7
AU.61	Zabrze	8	48	75	60,5	59,9	87,5	12	42	76	59	59,6	16,7	8	12,5
AU.61	zawierciański	1	–	–	–	–	–	3	53	79	78	70,0	66,7	1	–
AU.61	Żory	0	–	–	–	–	–	2	32	67	49,5	49,5	0,0	0	–
AU.62	będziński	7	63	88	78	77,4	100,0	7	57	96	90	83,7	71,4	7	71,4
AU.62	Bielsko-Biała	46	38	93	66,5	67,9	93,5	46	70	100	92,5	90,6	95,7	46	91,3
AU.62	bieruńsko - lędziński	11	55	88	73	71,9	100,0	11	93	100	97	96,9	100,0	11	100,0
AU.62	Bytom	33	43	93	75	72,7	93,9	34	79	100	93	93,3	100,0	33	93,9
AU.62	Chorzów	16	45	88	63	64,8	87,5	15	79	100	91	90,1	100,0	15	93,3
AU.62	Częstochowa	60	38	93	65	65,7	86,7	58	55	100	91	88,9	93,1	58	81,0
AU.62	Dąbrowa Górnicza	4	53	83	79	73,5	100,0	3	82	90	84	85,3	100,0	3	100,0
AU.62	Gliwice	43	48	95	78	75,4	97,7	43	81	100	96	94,5	100,0	43	97,7
AU.62	Jastrzębie-Zdrój	12	40	88	74	71,1	91,7	12	80	100	91	91,3	100,0	12	91,7
AU.62	Jaworzno	2	60	83	71,5	71,5	100,0	2	90	96	93	93,0	100,0	2	100,0
AU.62	Katowice	82	43	93	78	75,7	98,8	81	83	100	96	95,1	100,0	81	98,8
AU.62	myszkowski	2	38	48	43	43,0	0,0	1	–	–	–	–	–	1	–
AU.62	raciborski	33	25	90	73	70,1	90,9	33	86	100	97	95,9	100,0	33	90,9
AU.62	Rybnik	25	53	93	68	69,4	100,0	24	82	100	96	94,6	100,0	24	100,0
AU.62	Sosnowiec	23	30	95	65	65,7	78,3	18	70	100	95	93,1	94,4	18	94,4
AU.62	tarnogórski	23	43	90	65	66,0	95,7	23	76	100	95	93,4	100,0	23	95,7
AU.62	Tychy	16	48	90	81,5	76,8	93,8	15	89	100	96	95,1	100,0	15	93,3
AU.62	wodzisławski	21	50	95	73	74,1	100,0	21	87	100	100	97,2	100,0	21	100,0
AU.62	Zabrze	23	40	85	65	62,0	73,9	17	79	97	94	91,2	100,0	17	88,2
AU.62	zawierciański	13	48	93	65	69,2	92,3	13	81	100	94	93,3	100,0	13	92,3
AU.62	Żory	12	38	88	71,5	69,6	91,7	12	72	100	96	91,3	91,7	12	83,3

Symbol kwalifikacji	Nazwa powiatu	Część pisemna						Część praktyczna						Przystąpiło do obu części egzaminu	Zdało [%]
		Liczba zdających	Min	Max	Med.	Śr.	Zdało [%]	Liczba zdających	Min	Max	Med.	Śr.	Zdało [%]		
AU.63	Jaworzno	0	-	-	-	-	-	1	-	-	-	-	-	0	-
AU.64	Jaworzno	1	-	-	-	-	-	1	-	-	-	-	-	1	-
AU.65	Bielsko-Biała	30	45	98	79	78,3	96,7	30	0	100	88,5	75,8	66,7	30	66,7
AU.65	Bytom	2	73	75	74	74,0	100,0	3	34	97	87	72,7	66,7	2	100,0
AU.65	Chorzów	2	53	55	54	54,0	100,0	0	-	-	-	-	-	0	-
AU.65	cieszyński	7	60	90	80	78,0	100,0	7	55	100	90	84,9	71,4	7	71,4
AU.65	Częstochowa	22	55	95	80,5	78,6	100,0	20	7	100	79,5	70,7	65,0	20	65,0
AU.65	Gliwice	4	50	100	85,5	80,3	100,0	4	55	97	88,5	82,3	75,0	4	75,0
AU.65	Katowice	4	53	85	66,5	67,8	100,0	4	36	84	70	65,0	25,0	4	25,0
AU.65	raciborski	4	38	73	54	54,8	50,0	4	86	88	86	86,5	100,0	4	50,0
AU.65	Rybnik	1	-	-	-	-	-	1	-	-	-	-	-	1	-
AU.65	Sosnowiec	8	65	90	80	78,3	100,0	7	77	100	91	90,7	100,0	7	100,0
AU.65	tarnogórski	2	55	70	62,5	62,5	100,0	1	-	-	-	-	-	1	-
AU.65	Tychy	12	63	93	76,5	77,1	100,0	12	12	99	92	83,0	83,3	12	83,3
AU.65	wodzisławski	9	53	90	70	68,3	100,0	9	50	95	71	70,7	33,3	9	33,3
AU.65	zawierciański	5	68	95	68	75,8	100,0	4	69	90	81	80,3	75,0	4	75,0
AU.65	Żory	12	70	95	85	84,6	100,0	12	19	95	93	81,2	66,7	12	66,7
AU.68	Bielsko-Biała	16	45	80	60	60,7	81,3	16	37	94	75,5	69,9	56,3	16	43,8
AU.68	Bytom	25	35	75	65	60,4	72,0	26	49	95	75,5	73,2	53,8	25	48,0
AU.68	Chorzów	10	38	73	56,5	55,8	70,0	10	21	94	65,5	65,5	30,0	10	30,0
AU.68	Częstochowa	39	35	88	68	65,1	79,5	42	20	96	69,5	65,5	31,0	39	30,8
AU.68	Dąbrowa Górnicza	12	43	73	65,5	61,9	83,3	12	56	94	77,5	75,2	58,3	12	58,3
AU.68	Gliwice	8	43	75	64	61,8	87,5	8	18	87	71	65,9	50,0	8	50,0
AU.68	Jastrzębie-Zdrój	17	45	78	65	63,4	82,4	17	35	91	75	70,5	58,8	17	47,1
AU.68	Jaworzno	5	33	85	60	58,6	80,0	7	30	89	72	66,3	28,6	5	40,0
AU.68	Katowice	20	25	85	56,5	60,1	80,0	22	17	100	66	64,1	27,3	20	30,0
AU.68	myszkowski	12	63	85	81,5	79,1	100,0	11	75	95	88	87,6	100,0	11	100,0
AU.68	Piekary Śląskie	5	60	73	73	68,8	100,0	5	43	89	70	67,8	40,0	5	40,0
AU.68	pszczyński	2	78	78	78	78,0	100,0	2	82	85	83,5	83,5	100,0	2	100,0
AU.68	raciborski	18	40	88	61,5	59,1	77,8	18	49	96	73	72,8	44,4	18	38,9
AU.68	Ruda Śląska	2	65	70	67,5	67,5	100,0	2	63	80	71,5	71,5	50,0	2	50,0
AU.68	Rybnik	14	50	70	64	61,1	100,0	14	65	89	80,5	79,6	78,6	14	78,6
AU.68	Siemianowice Śląskie	9	48	68	50	54,3	88,9	8	63	89	76	77,8	50,0	8	50,0
AU.68	Sosnowiec	5	50	73	60	60,2	100,0	5	65	100	74	78,4	40,0	5	40,0

Symbol kwalifikacji	Nazwa powiatu	Część pisemna						Część praktyczna						Przystąpiło do obu części egzaminu	Zdało [%]
		Liczba zdających	Min	Max	Med.	Śr.	Zdało [%]	Liczba zdających	Min	Max	Med.	Śr.	Zdało [%]		
AU.68	Świętochłowice	4	45	68	58	57,3	75,0	4	59	79	68,5	68,8	25,0	4	25,0
AU.68	tarnogórski	12	40	80	63	60,3	66,7	12	37	91	63,5	64,9	33,3	12	33,3
AU.68	Tychy	22	45	85	70	69,5	95,5	22	45	86	71,5	70,1	40,9	22	40,9
AU.68	Zabrze	11	40	73	58	54,4	63,6	11	31	70	56	55,8	0,0	11	0,0
AU.68	zawierciański	10	48	68	57,5	57,9	90,0	10	36	90	68	69,2	40,0	10	40,0
AU.68	żywiecki	2	58	70	64	64,0	100,0	2	89	94	91,5	91,5	100,0	2	100,0
AU.69	Bytom	9	55	88	65	68,0	100,0	9	50	96	71	69,4	44,4	9	44,4
BD.01	Piekary Śląskie	6	95	98	98	97,5	100,0	6	100	100	100	100,0	100,0	6	100,0
BD.04	będziński	3	65	75	68	69,3	100,0	3	94	100	97	97,0	100,0	3	100,0
BD.04	bielski	4	43	75	69	64,0	75,0	4	96	98	96,5	96,8	100,0	4	75,0
BD.04	Bielsko-Biała	19	43	83	65	66,2	94,7	19	84	97	91	91,6	100,0	19	94,7
BD.04	Bytom	13	38	75	65	63,4	92,3	13	84	100	93	93,5	100,0	13	92,3
BD.04	Chorzów	5	33	78	73	65,0	80,0	5	95	100	97	97,4	100,0	5	80,0
BD.04	Częstochowa	29	45	78	60	60,4	86,2	23	77	100	93	91,8	100,0	23	87,0
BD.04	częstochowski	9	35	75	60	58,8	77,8	9	96	99	98	98,0	100,0	9	77,8
BD.04	Gliwice	2	38	40	39	39,0	0,0	2	93	95	94	94,0	100,0	2	0,0
BD.04	Jastrzębie-Zdrój	1	–	–	–	–	–	1	–	–	–	–	–	1	–
BD.04	Katowice	5	60	80	70	70,6	100,0	5	97	100	100	99,0	100,0	5	100,0
BD.04	kłobucki	9	58	80	65	66,4	100,0	9	92	100	97	97,4	100,0	9	100,0
BD.04	lubliniecki	1	–	–	–	–	–	1	–	–	–	–	–	1	–
BD.04	mikołowski	3	60	68	65	64,3	100,0	4	91	100	93,5	94,5	100,0	3	100,0
BD.04	Mysłowice	3	48	68	60	58,7	66,7	3	96	97	97	96,7	100,0	3	66,7
BD.04	myszkowski	12	13	83	64	63,3	91,7	12	45	100	96	90,5	91,7	12	91,7
BD.04	Ruda Śląska	6	48	80	66,5	65,7	83,3	8	88	96	94,5	93,3	100,0	6	83,3
BD.04	Sosnowiec	7	30	80	65	57,0	57,1	6	92	100	97,5	97,0	100,0	6	66,7
BD.04	Tychy	6	58	88	65	67,3	100,0	6	94	100	95,5	96,3	100,0	6	100,0
BD.04	Zabrze	4	63	78	65,5	68,0	100,0	4	94	98	95	95,5	100,0	4	100,0
BD.05	cieszyński	1	–	–	–	–	–	1	–	–	–	–	–	1	–
BD.05	Częstochowa	11	43	90	68	65,8	81,8	8	86	100	94	93,6	100,0	8	87,5
BD.05	Jastrzębie-Zdrój	2	43	65	54	54,0	50,0	1	–	–	–	–	–	1	–
BD.05	pszczyński	1	–	–	–	–	–	1	–	–	–	–	–	1	–
BD.05	raciborski	1	–	–	–	–	–	1	–	–	–	–	–	1	–
BD.05	Sosnowiec	9	33	68	48	48,1	44,4	5	92	100	100	97,8	100,0	5	60,0
BD.05	żywiecki	16	50	88	74	71,6	100,0	16	93	100	100	99,3	100,0	16	100,0

Symbol kwalifikacji	Nazwa powiatu	Część pisemna						Część praktyczna						Przystąpiło do obu części egzaminu	Zdało [%]
		Liczba zdających	Min	Max	Med.	Śr.	Zdało [%]	Liczba zdających	Min	Max	Med.	Śr.	Zdało [%]		
BD.14	Bytom	2	38	45	41,5	41,5	0,0	2	87	89	88	88,0	100,0	2	0,0
BD.14	gliwicki	1	–	–	–	–	–	1	–	–	–	–	–	1	–
BD.14	Jastrzębie-Zdrój	1	–	–	–	–	–	1	–	–	–	–	–	1	–
BD.14	Jaworzno	4	55	75	64	64,5	100,0	4	94	100	98	97,5	100,0	4	100,0
BD.14	Katowice	4	33	60	50,5	48,5	50,0	4	93	98	94	94,8	100,0	4	50,0
BD.14	Ruda Śląska	5	25	38	33	31,8	0,0	5	78	93	79	81,6	100,0	5	0,0
BD.14	Tychy	7	28	80	48	49,3	42,9	9	86	96	91	91,1	100,0	7	42,9
BD.14	Zabrze	7	25	80	48	49,1	42,9	6	50	96	77	75,8	50,0	6	16,7
BD.17	Bielsko-Biała	1	–	–	–	–	–	0	–	–	–	–	–	0	–
BD.17	Bytom	13	43	83	70	66,6	92,3	12	88	100	96	95,7	100,0	12	91,7
BD.17	Częstochowa	10	43	78	63	59,6	70,0	10	85	100	91,5	92,2	100,0	10	70,0
BD.17	Gliwice	11	43	85	68	65,7	90,9	11	0	100	100	90,2	90,9	11	81,8
BD.17	Katowice	13	33	83	68	66,0	92,3	13	28	100	96	91,2	92,3	13	92,3
BD.17	pszczyński	5	78	85	80	81,6	100,0	5	96	100	100	99,2	100,0	5	100,0
BD.17	raciborski	13	45	70	63	60,0	92,3	13	67	100	92	88,9	76,9	13	76,9
BD.17	Ruda Śląska	14	53	85	71,5	70,5	100,0	14	81	100	92	92,0	100,0	14	100,0
BD.17	Rybnik	27	53	85	68	67,0	100,0	26	86	100	96	96,0	100,0	26	100,0
BD.17	wodzisławski	16	58	95	70	71,9	100,0	16	90	100	97	96,9	100,0	16	100,0
BD.17	Zabrze	4	55	73	66,5	65,3	100,0	0	–	–	–	–	–	0	–
BD.17	żywiecki	4	58	78	67,5	67,8	100,0	4	92	100	96	96,0	100,0	4	100,0
BD.18	Bytom	2	68	78	73	73,0	100,0	2	57	83	70	70,0	50,0	2	50,0
BD.19	Żory	14	28	73	56,5	57,4	78,6	14	44	96	86	85,2	92,9	14	78,6
BD.25	Chorzów	1	–	–	–	–	–	1	–	–	–	–	–	1	–
BD.26	Bielsko-Biała	6	58	73	64	65,3	100,0	6	92	100	96	95,3	100,0	6	100,0
BD.26	cieszyński	6	58	93	80,5	78,0	100,0	6	100	100	100	100,0	100,0	6	100,0
BD.29	będziński	9	23	80	68	61,8	77,8	8	91	97	94	93,8	100,0	8	75,0
BD.29	Bielsko-Biała	41	45	88	70	69,5	92,7	39	45	97	87	86,2	94,9	39	89,7
BD.29	Bytom	14	40	85	71,5	69,4	85,7	15	98	100	100	99,9	100,0	14	85,7
BD.29	Chorzów	10	38	83	59	60,9	80,0	10	92	100	100	98,6	100,0	10	80,0
BD.29	cieszyński	19	55	85	73	70,3	100,0	19	91	100	97	97,0	100,0	19	100,0
BD.29	Częstochowa	71	38	83	63	61,9	83,1	68	91	100	97	96,7	100,0	68	83,8
BD.29	Gliwice	16	33	85	73	69,8	87,5	15	86	100	94	92,6	100,0	15	86,7
BD.29	Katowice	9	53	80	65	64,2	100,0	9	92	100	95	95,9	100,0	9	100,0
BD.29	lubliniecki	18	58	88	73	72,7	100,0	18	94	100	98	97,6	100,0	18	100,0

Symbol kwalifikacji	Nazwa powiatu	Część pisemna						Część praktyczna						Przystąpiło do obu części egzaminu	Zdało [%]
		Liczba zdających	Min	Max	Med.	Śr.	Zdało [%]	Liczba zdających	Min	Max	Med.	Śr.	Zdało [%]		
BD.29	myszkowski	14	33	73	53	52,3	57,1	14	91	100	94,5	95,4	100,0	14	57,1
BD.29	pszczyński	21	38	80	63	63,8	90,5	21	91	100	100	97,3	100,0	21	90,5
BD.29	raciborski	15	43	88	70	68,7	86,7	15	97	100	100	99,8	100,0	14	85,7
BD.29	Ruda Śląska	11	45	78	68	66,6	90,9	11	87	100	94	94,2	100,0	11	90,9
BD.29	Rybnik	21	45	85	65	65,8	95,2	20	91	100	96,5	96,6	100,0	20	95,0
BD.29	Sosnowiec	11	55	88	73	73,5	100,0	11	88	100	97	97,0	100,0	11	100,0
BD.29	tarnogórski	29	48	88	68	65,3	96,6	29	89	100	97	96,4	100,0	29	96,6
BD.29	Tychy	16	58	90	78	75,9	100,0	16	89	97	97	96,2	100,0	15	100,0
BD.29	wodzisławski	54	43	85	70	69,9	98,1	54	9	100	100	96,6	98,1	53	96,2
BD.29	Zabrze	11	33	70	58	56,3	63,6	11	56	94	82	78,5	72,7	10	60,0
BD.29	zawierciański	26	35	80	54	53,5	65,4	24	83	100	98	96,3	100,0	24	66,7
BD.29	Żory	21	48	85	68	65,4	95,2	23	88	100	97	95,7	100,0	21	95,2
BD.29	żywiecki	21	43	85	73	69,2	90,5	21	77	100	92	91,9	100,0	21	90,5
BD.31	będziński	8	28	80	47,5	49,3	50,0	8	15	95	70,5	64,5	50,0	8	50,0
BD.31	Bielsko-Biała	12	58	88	72,5	72,6	100,0	12	56	100	93	88,7	83,3	12	83,3
BD.31	Bytom	7	48	93	68	68,6	85,7	7	78	100	94	91,3	100,0	7	85,7
BD.31	cieszyński	14	45	88	64	67,1	92,9	13	92	100	100	98,8	100,0	13	92,3
BD.31	Częstochowa	10	45	83	61,5	63,0	90,0	10	25	100	51	55,5	30,0	10	30,0
BD.31	Gliwice	8	38	78	49	51,9	50,0	8	53	87	63	66,4	25,0	8	12,5
BD.31	Katowice	3	65	83	70	72,7	100,0	3	94	100	100	98,0	100,0	3	100,0
BD.31	pszczyński	4	40	73	60,5	58,5	75,0	4	92	100	94,5	95,3	100,0	4	75,0
BD.31	raciborski	10	35	83	61,5	62,0	90,0	9	91	98	95	94,8	100,0	9	100,0
BD.31	Rybnik	12	48	93	70	72,8	91,7	12	90	100	100	97,3	100,0	12	91,7
BD.31	Zabrze	4	45	75	54	57,0	75,0	4	40	84	67,5	64,8	50,0	4	50,0
BD.31	zawierciański	15	35	63	48	48,6	46,7	15	24	100	43	52,9	26,7	15	26,7
BD.31	Żory	2	53	58	55,5	55,5	100,0	2	81	92	86,5	86,5	100,0	2	100,0
BD.32	Gliwice	7	48	70	65	62,0	85,7	7	13	99	92	77,4	85,7	7	85,7
EE.01	Katowice	22	23	60	43	42,0	27,3	20	88	100	98	96,9	100,0	20	25,0
EE.02	bielski	15	43	85	65	66,3	93,3	15	92	100	95	96,1	100,0	15	93,3
EE.02	Bielsko-Biała	88	38	98	74	73,5	95,5	88	41	100	96	91,8	92,0	83	90,4
EE.02	Bytom	26	50	93	80	78,1	100,0	26	29	100	100	96,7	96,2	26	96,2
EE.02	Chorzów	26	60	95	80	78,2	100,0	26	82	100	100	96,8	100,0	26	100,0
EE.02	cieszyński	24	50	93	75	74,6	100,0	24	96	100	100	99,6	100,0	24	100,0
EE.02	Częstochowa	22	40	93	62,5	64,4	77,3	21	7	100	97	93,0	95,2	21	81,0

Symbol kwalifikacji	Nazwa powiatu	Część pisemna						Część praktyczna						Przystąpiło do obu części egzaminu	Zdało [%]
		Liczba zdających	Min	Max	Med.	Śr.	Zdało [%]	Liczba zdających	Min	Max	Med.	Śr.	Zdało [%]		
EE.02	Dąbrowa Górnicza	27	38	93	70	67,9	88,9	18	59	100	92,5	91,1	88,9	18	88,9
EE.02	Gliwice	47	45	95	73	73,2	95,7	47	71	100	100	98,8	97,9	47	93,6
EE.02	Jastrzębie-Zdrój	24	55	98	85	81,3	100,0	25	79	100	100	97,9	100,0	23	100,0
EE.02	Katowice	44	43	98	85	80,8	95,5	44	54	100	98	95,6	95,5	44	95,5
EE.02	mikołowski	24	50	98	74	73,2	100,0	23	94	100	100	99,0	100,0	23	100,0
EE.02	myszkowski	27	30	80	60	60,1	88,9	27	94	100	100	99,4	100,0	27	88,9
EE.02	pszczyński	23	48	93	73	70,0	95,7	25	89	100	100	97,6	100,0	23	95,7
EE.02	raciborski	46	38	98	76,5	75,6	95,7	46	28	100	96,5	92,0	93,5	46	89,1
EE.02	Ruda Śląska	9	50	83	75	68,6	100,0	10	56	100	95	86,1	70,0	9	77,8
EE.02	Rybnik	41	55	98	85	80,8	100,0	42	76	100	100	98,7	100,0	41	100,0
EE.02	Siemianowice Śląskie	19	58	95	73	74,3	100,0	19	96	100	100	99,2	100,0	19	100,0
EE.02	Sosnowiec	13	43	93	75	71,9	84,6	13	87	100	98	97,9	100,0	13	84,6
EE.02	tarnogórski	36	55	98	78	77,6	100,0	35	31	100	96	81,2	62,9	35	62,9
EE.02	wodzisławski	47	43	93	70	69,2	93,6	46	47	100	95	91,6	93,5	46	87,0
EE.02	zawierciański	19	43	88	70	70,4	94,7	20	29	100	97	90,4	90,0	19	84,2
EE.02	Żory	33	45	98	73	71,0	97,0	33	47	100	100	96,5	97,0	33	93,9
EE.02	żywiecki	12	48	88	59	64,8	91,7	9	86	100	91	92,8	100,0	9	100,0
EE.03	Bielsko-Biała	30	48	90	61,5	64,1	93,3	30	100	100	100	100,0	100,0	30	93,3
EE.03	Chorzów	8	33	58	46,5	46,1	37,5	8	100	100	100	100,0	100,0	8	37,5
EE.03	cieszyński	6	48	83	59	61,2	66,7	6	100	100	100	100,0	100,0	6	66,7
EE.03	Częstochowa	69	33	95	58	59,6	76,8	66	85	100	100	98,6	100,0	66	77,3
EE.03	Dąbrowa Górnicza	19	53	85	68	68,3	100,0	20	65	100	95	92,6	90,0	19	89,5
EE.03	Gliwice	8	55	85	71,5	70,0	100,0	7	86	100	92	94,3	100,0	7	100,0
EE.03	gliwicki	1	-	-	-	-	-	1	-	-	-	-	-	1	-
EE.03	Katowice	29	43	68	58	56,9	82,8	29	43	100	75	78,8	55,2	28	50,0
EE.03	raciborski	15	50	85	65	65,3	100,0	15	93	100	100	98,7	100,0	15	100,0
EE.03	Rybnik	9	43	75	60	62,1	88,9	9	0	100	100	87,1	88,9	9	88,9
EE.03	Sosnowiec	23	55	90	70	69,9	100,0	21	62	100	97	93,7	95,2	20	95,0
EE.03	tarnogórski	11	40	95	68	68,0	63,6	11	82	100	100	94,7	100,0	11	63,6
EE.03	Tychy	20	48	83	61,5	62,8	95,0	20	68	100	95	91,2	95,0	20	90,0
EE.03	wodzisławski	1	-	-	-	-	-	1	-	-	-	-	-	0	-
EE.03	Zabrze	8	48	80	74	67,1	87,5	8	0	100	95,5	73,6	75,0	8	75,0
EE.03	żywiecki	10	33	73	55	55,7	80,0	11	59	100	100	95,9	90,9	10	80,0

Symbol kwalifikacji	Nazwa powiatu	Część pisemna						Część praktyczna						Przystąpiło do obu części egzaminu	Zdało [%]
		Liczba zdających	Min	Max	Med.	Śr.	Zdało [%]	Liczba zdających	Min	Max	Med.	Śr.	Zdało [%]		
EE.04	cieszyński	13	43	78	53	54,6	69,2	13	76	100	95	93,2	100,0	13	69,2
EE.04	Gliwice	1	–	–	–	–	–	1	–	–	–	–	–	1	–
EE.04	Katowice	2	35	50	42,5	42,5	50,0	2	100	100	100	100,0	100,0	2	50,0
EE.04	raciborski	3	43	45	45	44,3	0,0	3	90	96	96	94,0	100,0	3	0,0
EE.04	Siemianowice Śląskie	2	35	43	39	39,0	0,0	0	–	–	–	–	–	0	–
EE.04	wodzisławski	5	35	55	45	45,2	20,0	5	24	80	54	50,4	20,0	5	0,0
EE.05	będziński	5	33	43	40	38,2	0,0	5	94	100	95	96,2	100,0	5	0,0
EE.05	Bielsko-Biała	20	25	73	46,5	47,9	45,0	21	0	100	100	84,1	81,0	20	35,0
EE.05	bieruńsko - lędziński	23	20	83	35	41,4	21,7	22	28	100	88,5	79,9	59,1	22	22,7
EE.05	Bytom	12	28	65	39	40,2	16,7	11	13	100	99	76,6	63,6	11	18,2
EE.05	Chorzów	17	25	73	55	51,6	58,8	19	58	100	95	87,5	78,9	17	52,9
EE.05	cieszyński	17	33	73	53	53,1	70,6	17	89	100	100	98,9	100,0	17	70,6
EE.05	Częstochowa	28	23	65	43	43,3	39,3	25	48	100	100	90,8	84,0	25	36,0
EE.05	Dąbrowa Górnicza	10	38	75	56,5	56,0	70,0	11	32	100	94	80,6	72,7	10	70,0
EE.05	Gliwice	16	25	73	45	48,4	43,8	16	5	100	100	92,5	93,8	16	43,8
EE.05	gliwicki	11	33	73	40	45,2	18,2	11	51	100	89	80,3	54,5	11	18,2
EE.05	Jastrzębie-Zdrój	45	25	93	50	50,9	53,3	43	22	100	100	85,1	72,1	43	53,5
EE.05	Jaworzno	17	25	78	48	51,4	47,1	16	56	100	98	91,6	93,8	16	50,0
EE.05	Katowice	58	20	78	44	42,5	32,8	57	0	100	97	87,5	82,5	57	31,6
EE.05	kłobucki	2	45	45	45	45,0	0,0	2	92	100	96	96,0	100,0	2	0,0
EE.05	lubliniecki	11	40	73	50	53,4	63,6	11	0	100	97	75,8	63,6	11	45,5
EE.05	mikołowski	16	38	98	54	55,1	56,3	16	27	100	100	89,1	81,3	16	56,3
EE.05	Mysłowice	7	25	63	35	36,6	14,3	6	93	100	97	96,7	100,0	6	16,7
EE.05	myszkowski	9	25	68	35	41,3	33,3	9	59	100	75	79,9	55,6	9	22,2
EE.05	Piekary Śląskie	12	35	65	46,5	48,6	41,7	12	42	100	76	77,3	50,0	12	33,3
EE.05	pszczyński	18	18	70	36,5	38,3	22,2	16	17	100	81,5	71,2	62,5	16	25,0
EE.05	raciborski	24	38	70	55	54,9	79,2	24	49	100	100	92,9	83,3	24	66,7
EE.05	Ruda Śląska	16	18	53	38	38,3	18,8	14	41	100	79	72,1	57,1	14	14,3
EE.05	rybnicki	18	25	83	53	55,4	66,7	16	11	100	99,5	93,3	93,8	16	75,0
EE.05	Rybnik	34	25	93	43	45,8	38,2	33	33	100	100	92,8	84,8	33	33,3
EE.05	Sosnowiec	1	–	–	–	–	–	0	–	–	–	–	–	0	–
EE.05	Świętochłowice	2	40	43	41,5	41,5	0,0	1	–	–	–	–	–	1	–
EE.05	Tychy	13	40	65	48	51,5	46,2	12	29	100	97	91,3	91,7	12	50,0
EE.05	wodzisławski	14	20	78	65,5	58,5	71,4	13	35	100	100	93,9	92,3	13	76,9

Symbol kwalifikacji	Nazwa powiatu	Część pisemna						Część praktyczna						Przystąpiło do obu części egzaminu	Zdało [%]
		Liczba zdających	Min	Max	Med.	Śr.	Zdało [%]	Liczba zdających	Min	Max	Med.	Śr.	Zdało [%]		
EE.05	Zabrze	18	30	53	43	41,9	27,8	18	22	100	81	73,7	55,6	18	27,8
EE.05	Żory	14	18	68	36,5	41,4	28,6	13	21	100	97	74,6	69,2	13	30,8
EE.05	żywiecki	20	20	60	41,5	42,1	35,0	20	37	100	85,5	84,7	95,0	20	30,0
EE.08	będziński	34	35	85	56,5	57,0	67,6	34	3	100	71	61,4	47,1	34	38,2
EE.08	bielski	38	33	73	50	52,8	63,2	34	0	100	91	80,7	85,3	34	64,7
EE.08	Bielsko-Biała	134	28	93	60	59,9	79,1	126	0	100	91,5	82,0	78,6	124	68,5
EE.08	bieruńsko - lędziński	37	45	93	63	62,7	94,6	34	2	100	88	76,3	70,6	34	67,6
EE.08	Bytom	69	33	85	63	61,0	79,7	64	3	100	88	83,9	89,1	64	76,6
EE.08	Chorzów	62	25	93	60	60,3	79,0	65	0	100	85	74,5	63,1	59	55,9
EE.08	cieszyński	89	30	93	65	65,3	94,4	87	35	100	98	93,5	94,3	87	88,5
EE.08	Częstochowa	278	23	95	60	61,6	79,5	267	0	100	84	73,3	66,7	261	59,4
EE.08	Dąbrowa Górnicza	70	25	88	58	58,6	77,1	67	1	100	79	68,2	59,7	65	53,8
EE.08	Gliwice	168	30	95	63	63,1	80,4	167	0	100	88	77,1	71,9	164	65,2
EE.08	gliwicki	31	40	95	65	65,6	96,8	30	9	100	92	81,8	80,0	30	76,7
EE.08	Jastrzębie-Zdrój	65	35	90	68	65,1	87,7	67	3	100	88	78,1	70,1	63	68,3
EE.08	Jaworzno	86	33	90	55	56,9	70,9	79	0	100	72	60,3	44,3	79	39,2
EE.08	Katowice	136	33	88	65	63,3	82,4	130	9	100	79	70,9	55,4	127	52,0
EE.08	kłobucki	15	53	90	60	65,4	100,0	15	41	100	85	77,5	73,3	15	73,3
EE.08	lubliniecki	40	15	88	70	65,8	85,0	38	7	100	74	71,5	50,0	38	50,0
EE.08	mikołowski	36	33	95	58	58,8	75,0	36	4	100	67,5	59,5	47,2	36	36,1
EE.08	Mysłowice	30	18	90	43	45,0	30,0	29	10	100	86	67,4	62,1	29	27,6
EE.08	myszkowski	15	35	93	63	63,9	73,3	15	9	100	50	58,1	46,7	15	46,7
EE.08	Piekary Śląskie	87	30	95	63	63,6	85,1	77	0	100	86	77,8	66,2	76	65,8
EE.08	pszczyński	16	38	85	65	61,4	75,0	15	10	100	63	59,5	46,7	14	50,0
EE.08	raciborski	57	38	93	68	66,0	89,5	54	8	100	81,5	65,7	53,7	53	52,8
EE.08	Ruda Śląska	88	30	90	56,5	54,3	65,9	85	0	100	77	68,4	52,9	85	42,4
EE.08	rybnicki	28	30	93	61,5	59,9	75,0	27	4	100	76	68,1	51,9	27	48,1
EE.08	Rybnik	113	28	90	58	58,1	77,9	111	0	100	90	79,1	73,0	110	62,7
EE.08	Siemianowice Śląskie	30	53	93	73	71,2	100,0	32	15	100	90,5	83,8	84,4	30	86,7
EE.08	Sosnowiec	121	33	93	63	62,5	80,2	116	0	100	90,5	79,5	74,1	115	69,6
EE.08	Świętochłowice	21	33	85	53	59,7	71,4	17	10	100	83	72,9	64,7	16	68,8
EE.08	tarnogórski	58	30	80	55	55,3	65,5	53	0	100	85	67,5	69,8	52	55,8
EE.08	Tychy	71	28	85	58	58,0	81,7	73	9	100	86	74,0	72,6	69	68,1
EE.08	wodzisławski	84	30	83	55	56,0	73,8	79	4	100	84	78,1	69,6	78	57,7

Symbol kwalifikacji	Nazwa powiatu	Część pisemna						Część praktyczna						Przystąpiło do obu części egzaminu	Zdało [%]
		Liczba zdających	Min	Max	Med.	Śr.	Zdało [%]	Liczba zdających	Min	Max	Med.	Śr.	Zdało [%]		
EE.08	Zabrze	90	0	78	58	55,9	74,4	82	0	100	78,5	69,5	53,7	79	46,8
EE.08	zawierciański	36	40	78	58	58,5	72,2	36	0	100	79,5	65,6	55,6	36	52,8
EE.08	Żory	32	33	88	57,5	58,5	75,0	31	19	100	79	78,5	51,6	31	45,2
EE.08	żywiecki	114	30	93	55	56,1	74,6	108	0	100	85	77,2	69,4	108	52,8
EE.09	Bielsko-Biała	16	15	98	84	77,6	93,8	17	0	100	50	50,7	29,4	16	31,3
EE.09	Bytom	2	85	93	89	89,0	100,0	2	71	93	82	82,0	50,0	2	50,0
EE.09	Częstochowa	4	60	83	64	67,8	100,0	4	84	100	89	90,5	100,0	4	100,0
EE.09	Dąbrowa Górnicza	5	25	63	30	39,6	40,0	4	3	6	3,5	4,0	0,0	4	0,0
EE.09	Gliwice	9	55	95	83	77,1	100,0	8	26	100	66,5	66,8	37,5	8	37,5
EE.09	Jastrzębie-Zdrój	2	18	38	28	28,0	0,0	2	0	0	0	0,0	0,0	2	0,0
EE.09	Jaworzno	4	38	80	51,5	55,3	50,0	0	-	-	-	-	-	0	-
EE.09	Katowice	17	43	83	65	66,4	88,2	13	7	89	54	51,9	30,8	13	30,8
EE.09	raciborski	5	30	95	78	66,6	60,0	5	3	100	22	42,2	20,0	5	20,0
EE.09	Rybnik	7	43	70	50	51,6	57,1	5	0	82	0	18,4	20,0	5	20,0
EE.09	tarnogórski	1	-	-	-	-	-	1	-	-	-	-	-	1	-
EE.09	Zabrze	9	25	85	68	64,1	77,8	8	0	90	35,5	36,8	12,5	8	12,5
EE.09	zawierciański	4	38	80	59	59,0	50,0	2	0	10	5	5,0	0,0	2	0,0
EE.10	Bytom	13	33	68	53	50,6	61,5	12	91	100	100	98,0	100,0	11	72,7
EE.10	Częstochowa	32	25	68	55	52,9	68,8	31	0	100	84	68,0	61,3	31	51,6
EE.10	Rybnik	12	0	73	49	46,3	50,0	10	77	96	82	85,1	100,0	10	60,0
EE.10	Tychy	6	38	60	48	49,0	33,3	6	42	83	73	66,2	50,0	6	16,7
EE.10	zawierciański	9	33	68	50	52,0	55,6	8	11	100	76,5	67,1	50,0	8	37,5
EE.11	Katowice	18	60	95	79	78,1	100,0	18	92	100	100	97,6	100,0	18	100,0
EE.15	Chorzów	10	35	88	66,5	64,0	80,0	10	0	95	75	65,7	50,0	10	50,0
EE.15	cieszyński	14	48	85	66,5	65,8	92,9	14	94	100	100	98,6	100,0	14	92,9
EE.15	Katowice	5	48	75	70	66,6	80,0	5	100	100	100	100,0	100,0	5	80,0
EE.15	pszczyński	27	45	85	73	70,0	96,3	27	90	100	100	98,0	100,0	27	96,3
EE.17	Katowice	4	48	78	59	61,0	75,0	4	35	100	95,5	81,5	75,0	4	50,0
EE.17	mikołowski	9	58	68	63	63,4	100,0	9	88	97	91	92,0	100,0	9	100,0
EE.17	Rybnik	11	48	95	63	62,1	81,8	11	95	100	100	99,0	100,0	11	81,8
EE.17	Sosnowiec	0	-	-	-	-	-	6	55	97	86	80,8	66,7	0	-
EE.17	wodzisławski	13	43	88	63	63,7	84,6	13	44	100	95	85,2	76,9	13	69,2
EE.24	Katowice	17	45	88	73	71,4	88,2	17	44	90	79	72,5	58,8	17	52,9
EE.24	Rybnik	8	45	88	64	64,9	75,0	8	26	88	62,5	60,1	25,0	8	25,0

Symbol kwalifikacji	Nazwa powiatu	Część pisemna						Część praktyczna						Przystąpiło do obu części egzaminu	Zdało [%]
		Liczba zdających	Min	Max	Med.	Śr.	Zdało [%]	Liczba zdających	Min	Max	Med.	Śr.	Zdało [%]		
EE.26	Ruda Śląska	5	35	53	38	42,4	20,0	5	13	45	27	26,0	0,0	5	0,0
EE.27	Gliwice	11	40	70	63	60,5	90,9	11	96	100	100	99,3	100,0	11	90,9
EE.27	Rybnik	8	43	70	59	56,1	62,5	8	84	100	96	94,3	100,0	8	62,5
EE.27	Tychy	2	70	75	72,5	72,5	100,0	2	94	94	94	94,0	100,0	2	100,0
EE.27	zawierciański	20	53	80	60	62,2	100,0	20	90	100	96	96,3	100,0	20	100,0
MG.01	Chorzów	1	–	–	–	–	–	1	–	–	–	–	–	1	–
MG.03	Bielsko-Biała	1	–	–	–	–	–	1	–	–	–	–	–	1	–
MG.03	cieszyński	14	25	73	56,5	52,9	57,1	14	87	100	100	96,8	100,0	14	57,1
MG.03	mikołowski	8	48	78	70	67,8	87,5	8	97	100	100	99,6	100,0	8	87,5
MG.03	pszczyński	2	60	73	66,5	66,5	100,0	2	87	91	89	89,0	100,0	2	100,0
MG.03	raciborski	6	43	83	69	64,5	83,3	6	76	100	92	91,2	100,0	6	83,3
MG.03	tarnogórski	21	58	95	70	71,8	100,0	21	86	100	96	96,4	100,0	21	100,0
MG.03	zawierciański	18	28	83	58	57,9	77,8	12	89	100	95	94,8	100,0	12	91,7
MG.03	żywiecki	8	45	78	65	63,4	75,0	8	93	100	100	98,3	100,0	8	75,0
MG.05	mikołowski	7	35	63	48	49,3	42,9	7	98	100	100	99,7	100,0	7	42,9
MG.07	cieszyński	3	43	78	65	62,0	66,7	3	89	100	96	95,0	100,0	3	66,7
MG.11	Jaworzno	3	33	43	33	36,3	0,0	3	97	100	100	99,0	100,0	3	0,0
MG.11	Katowice	15	38	93	78	72,2	86,7	14	88	100	95,5	95,1	100,0	14	85,7
MG.11	Rybnik	6	53	83	65	66,8	100,0	8	77	100	96	93,4	100,0	6	100,0
MG.11	wodzisławski	9	48	83	73	69,7	88,9	11	90	100	97	97,5	100,0	9	88,9
MG.12	będziński	0	–	–	–	–	–	1	–	–	–	–	–	0	–
MG.12	Bielsko-Biała	11	43	73	50	55,0	54,5	11	17	100	89	84,3	90,9	11	54,5
MG.12	Bytom	7	45	75	65	64,0	85,7	6	98	98	98	98,0	100,0	6	83,3
MG.12	cieszyński	1	–	–	–	–	–	1	–	–	–	–	–	1	–
MG.12	Częstochowa	31	25	83	50	50,3	54,8	21	81	100	90	90,8	100,0	21	61,9
MG.12	Dąbrowa Górnicza	15	35	85	63	63,1	80,0	13	94	100	100	99,1	100,0	13	92,3
MG.12	Gliwice	1	–	–	–	–	–	1	–	–	–	–	–	1	–
MG.12	kłobucki	1	–	–	–	–	–	1	–	–	–	–	–	1	–
MG.12	mikołowski	1	–	–	–	–	–	1	–	–	–	–	–	1	–
MG.12	myszkowski	3	40	53	50	47,7	66,7	3	98	98	98	98,0	100,0	3	66,7
MG.12	Ruda Śląska	13	25	78	58	57,6	84,6	12	91	100	97	96,3	100,0	12	91,7
MG.12	tarnogórski	1	–	–	–	–	–	1	–	–	–	–	–	1	–
MG.12	Tychy	6	30	80	51,5	53,5	66,7	6	6	100	91,5	79,0	83,3	6	66,7
MG.12	Zabrze	8	30	78	44	48,4	37,5	7	35	92	89	81,0	85,7	7	42,9

Symbol kwalifikacji	Nazwa powiatu	Część pisemna						Część praktyczna						Przystąpiło do obu części egzaminu	Zdało [%]
		Liczba zdających	Min	Max	Med.	Śr.	Zdało [%]	Liczba zdających	Min	Max	Med.	Śr.	Zdało [%]		
MG.12	zawierciański	2	33	45	39	39,0	0,0	2	92	96	94	94,0	100,0	2	0,0
MG.12	żywiecki	13	43	85	60	59,8	84,6	13	87	100	95	95,1	100,0	13	84,6
MG.14	Częstochowa	14	40	78	56,5	58,4	85,7	15	90	100	100	96,8	100,0	14	85,7
MG.16	żywiecki	14	25	68	42,5	43,2	28,6	14	93	100	97	96,9	100,0	14	28,6
MG.17	bielski	8	35	50	43	42,8	12,5	7	84	92	91	89,0	100,0	7	14,3
MG.17	Bielsko-Biała	18	28	85	59	56,9	66,7	17	63	100	90	87,6	88,2	17	64,7
MG.17	cieszyński	9	43	73	60	59,7	77,8	9	92	97	95	95,1	100,0	9	77,8
MG.17	Częstochowa	20	28	95	53	53,4	55,0	20	82	100	92	93,0	100,0	20	55,0
MG.17	Gliwice	6	33	53	44	43,2	33,3	6	81	100	92	90,8	100,0	6	33,3
MG.17	gliwicki	13	25	63	45	44,5	30,8	12	90	97	94	93,1	100,0	12	33,3
MG.17	lubliniecki	27	38	78	60	60,1	88,9	27	100	100	100	100,0	100,0	27	88,9
MG.17	mikołowski	5	45	53	50	50,2	80,0	5	96	97	96	96,2	100,0	5	80,0
MG.17	Mysłowice	10	35	70	46,5	50,3	40,0	11	10	100	95	85,4	90,9	10	40,0
MG.17	Rybnik	10	40	80	59	60,7	80,0	10	84	100	95	93,4	100,0	10	80,0
MG.17	wodzisławski	25	30	68	50	48,2	52,0	25	78	100	89	88,8	100,0	24	50,0
MG.17	zawierciański	12	33	70	53	53,0	66,7	13	81	98	94	93,4	100,0	12	66,7
MG.18	będziński	19	30	75	53	53,2	57,9	17	87	98	93	93,1	100,0	17	64,7
MG.18	Bielsko-Biała	47	28	90	55	54,5	61,7	45	88	100	98	97,8	100,0	45	62,2
MG.18	Bytom	38	25	88	51,5	54,2	65,8	31	88	100	96	95,7	100,0	31	67,7
MG.18	Chorzów	24	40	78	50	51,6	58,3	23	86	100	92	93,8	100,0	21	66,7
MG.18	cieszyński	19	30	78	55	56,6	78,9	19	91	100	99	98,4	100,0	19	78,9
MG.18	Częstochowa	19	20	73	48	49,5	42,1	17	90	100	97	96,1	100,0	16	50,0
MG.18	Dąbrowa Górnicza	21	38	73	55	53,7	61,9	22	22	100	100	94,6	95,5	21	61,9
MG.18	Gliwice	87	25	88	53	52,2	54,0	84	16	100	92	91,1	96,4	83	54,2
MG.18	gliwicki	3	45	65	58	56,0	66,7	3	91	100	96	95,7	100,0	3	66,7
MG.18	Jastrzębie-Zdrój	0	–	–	–	–	–	1	–	–	–	–	–	0	–
MG.18	Jaworzno	23	33	75	63	60,7	87,0	24	86	100	100	98,8	100,0	23	87,0
MG.18	Katowice	29	33	78	48	49,9	48,3	28	57	100	94	93,7	96,4	28	50,0
MG.18	kłobucki	28	30	85	66,5	63,8	78,6	28	89	100	97	97,0	100,0	28	78,6
MG.18	lubliniecki	10	38	88	68	66,9	90,0	10	91	100	99,5	97,8	100,0	10	90,0
MG.18	mikołowski	39	30	85	58	57,2	69,2	37	84	100	99	96,7	100,0	37	73,0
MG.18	Mysłowice	27	30	73	50	49,0	59,3	27	75	97	91	89,7	100,0	27	59,3
MG.18	myszkowski	12	40	78	56,5	58,2	75,0	12	94	97	97	96,8	100,0	12	75,0
MG.18	pszczyński	20	38	80	66,5	62,7	75,0	21	88	99	97	95,1	100,0	20	75,0

Symbol kwalifikacji	Nazwa powiatu	Część pisemna						Część praktyczna						Przystąpiło do obu części egzaminu	Zdało [%]
		Liczba zdających	Min	Max	Med.	Śr.	Zdało [%]	Liczba zdających	Min	Max	Med.	Śr.	Zdało [%]		
MG.18	raciborski	1	–	–	–	–	–	1	–	–	–	–	–	1	–
MG.18	Ruda Śląska	11	28	70	55	53,6	81,8	11	18	94	91	84,9	90,9	11	81,8
MG.18	Rybnik	25	0	85	55	53,6	60,0	24	18	100	95,5	91,7	95,8	24	62,5
MG.18	Sosnowiec	39	30	98	55	55,4	61,5	39	76	100	93	92,7	100,0	38	63,2
MG.18	tarnogórski	12	40	75	59	59,6	75,0	12	95	100	96,5	97,0	100,0	12	75,0
MG.18	Tychy	41	25	80	50	51,7	51,2	38	63	100	95,5	92,9	97,4	37	54,1
MG.18	Zabrze	22	33	88	49	54,0	50,0	21	87	100	96	94,8	100,0	21	52,4
MG.18	zawierciański	26	30	85	55	55,3	61,5	26	76	100	96	94,9	100,0	26	61,5
MG.18	Żory	16	35	83	56,5	59,9	81,3	16	89	100	97	96,8	100,0	16	81,3
MG.18	żywiecki	29	38	85	60	61,0	79,3	28	40	100	97	94,3	96,4	28	78,6
MG.19	Bielsko-Biała	24	45	93	75	74,3	91,7	23	90	100	96	96,6	100,0	23	91,3
MG.19	Bytom	9	33	85	78	71,9	88,9	7	86	96	94	91,9	100,0	7	100,0
MG.19	Chorzów	2	53	73	63	63,0	100,0	2	100	100	100	100,0	100,0	2	100,0
MG.19	cieszyński	12	38	95	70	69,3	91,7	10	90	98	96	94,5	100,0	10	90,0
MG.19	Częstochowa	38	28	85	63	60,7	84,2	35	78	100	96	93,9	100,0	35	88,6
MG.19	Dąbrowa Górnicza	21	28	83	65	63,4	90,5	17	31	100	88	85,5	94,1	17	88,2
MG.19	Gliwice	22	38	85	66,5	67,8	86,4	22	78	100	96	93,7	100,0	22	86,4
MG.19	Jastrzębie-Zdrój	14	50	78	65	64,6	100,0	14	86	100	100	96,1	100,0	14	100,0
MG.19	Jaworzno	11	40	95	73	71,4	90,9	10	10	100	89	81,9	90,0	10	90,0
MG.19	Katowice	5	55	75	60	62,0	100,0	1	–	–	–	–	–	1	–
MG.19	kłobucki	14	48	83	68	67,1	92,9	13	86	100	93	92,3	100,0	13	92,3
MG.19	lubliniecki	4	33	63	56,5	52,3	75,0	4	100	100	100	100,0	100,0	4	75,0
MG.19	mikołowski	35	28	88	68	65,1	80,0	34	0	96	86	78,4	88,2	33	78,8
MG.19	pszczyński	3	48	65	55	56,0	66,7	3	92	100	96	96,0	100,0	3	66,7
MG.19	raciborski	20	58	85	74	72,8	100,0	19	93	100	100	97,7	100,0	19	100,0
MG.19	Ruda Śląska	14	38	80	57,5	59,6	78,6	15	0	100	93	76,5	73,3	13	61,5
MG.19	Rybnik	41	48	90	73	71,6	97,6	39	92	100	96	97,2	100,0	39	97,4
MG.19	Tychy	9	65	88	73	76,7	100,0	9	94	100	100	98,9	100,0	9	100,0
MG.19	wodzisławski	27	45	85	68	64,4	88,9	24	0	100	98	89,0	91,7	24	91,7
MG.19	Zabrze	8	38	63	44	48,1	37,5	6	24	100	94	72,5	66,7	6	33,3
MG.19	zawierciański	7	28	70	53	49,9	57,1	6	98	100	99	99,0	100,0	6	66,7
MG.19	żywiecki	26	33	88	66,5	66,0	80,8	24	90	100	93	93,6	100,0	24	87,5
MG.20	Bielsko-Biała	11	30	58	45	46,2	36,4	10	86	100	95,5	95,1	100,0	10	40,0
MG.20	bieruńsko - łęczyński	23	43	85	58	60,2	87,0	23	92	100	96	97,0	100,0	23	87,0

Symbol kwalifikacji	Nazwa powiatu	Część pisemna						Część praktyczna						Przystąpiło do obu części egzaminu	Zdało [%]
		Liczba zdających	Min	Max	Med.	Śr.	Zdało [%]	Liczba zdających	Min	Max	Med.	Śr.	Zdało [%]		
MG.20	Chorzów	10	33	68	41,5	44,8	30,0	9	68	100	90	86,9	88,9	9	22,2
MG.20	Dąbrowa Górnicza	8	38	75	56,5	54,3	62,5	8	80	92	85,5	84,8	100,0	8	62,5
MG.20	Gliwice	2	35	45	40	40,0	0,0	2	88	91	89,5	89,5	100,0	2	0,0
MG.20	gliwicki	7	33	73	38	43,6	28,6	7	91	100	95	95,0	100,0	7	28,6
MG.20	Jastrzębie-Zdrój	8	25	78	50,5	52,0	50,0	8	91	100	96	95,9	100,0	8	50,0
MG.20	Katowice	4	30	38	36,5	35,3	0,0	4	86	100	91	92,0	100,0	4	0,0
MG.20	kłobucki	2	45	48	46,5	46,5	0,0	2	100	100	100	100,0	100,0	2	0,0
MG.20	lubliniecki	6	33	58	47,5	46,5	50,0	6	96	100	100	99,3	100,0	6	50,0
MG.20	myszkowski	1	–	–	–	–	–	1	–	–	–	–	–	1	–
MG.20	pszczyński	23	35	73	53	51,4	60,9	23	81	100	95	95,2	100,0	23	60,9
MG.20	raciborski	40	20	75	49	48,2	50,0	40	81	100	93	94,0	100,0	39	51,3
MG.20	Rybnik	32	20	75	45	47,1	43,8	32	11	100	91,5	86,5	87,5	32	43,8
MG.20	Sosnowiec	5	38	65	48	48,8	40,0	5	81	93	82	84,2	100,0	5	40,0
MG.20	tarnogórski	14	35	68	49	51,0	50,0	14	3	91	82,5	77,3	92,9	14	50,0
MG.20	wodzisławski	15	28	80	43	52,0	46,7	14	81	100	90	90,1	100,0	14	50,0
MG.20	Zabrze	9	28	60	35	38,0	11,1	7	60	100	93	88,7	85,7	7	14,3
MG.20	Żory	7	30	75	60	55,7	71,4	7	92	100	95	96,3	100,0	7	71,4
MG.23	pszczyński	3	85	98	85	89,3	100,0	3	94	100	98	97,3	100,0	3	100,0
MG.23	Zabrze	6	50	73	61,5	62,0	100,0	6	80	100	89	88,3	100,0	6	100,0
MG.24	Dąbrowa Górnicza	6	68	85	80	77,7	100,0	6	92	94	94	93,7	100,0	6	100,0
MG.24	pszczyński	1	–	–	–	–	–	1	–	–	–	–	–	1	–
MG.25	cieszyński	1	–	–	–	–	–	1	–	–	–	–	–	1	–
MG.27	Bielsko-Biała	1	–	–	–	–	–	1	–	–	–	–	–	1	–
MG.27	Bytom	1	–	–	–	–	–	1	–	–	–	–	–	1	–
MG.27	Chorzów	1	–	–	–	–	–	1	–	–	–	–	–	1	–
MG.27	Gliwice	2	55	70	62,5	62,5	100,0	2	100	100	100	100,0	100,0	2	100,0
MG.27	mikołowski	1	–	–	–	–	–	1	–	–	–	–	–	1	–
MG.27	Sosnowiec	2	60	75	67,5	67,5	100,0	2	95	95	95	95,0	100,0	2	100,0
MG.28	Sosnowiec	1	–	–	–	–	–	1	–	–	–	–	–	1	–
MG.36	Katowice	1	–	–	–	–	–	1	–	–	–	–	–	1	–
MS.01	Bielsko-Biała	21	50	83	68	69,1	100,0	21	66	100	93	90,6	90,5	21	90,5
MS.01	Bytom	68	60	95	85	83,5	100,0	67	81	100	96	94,7	100,0	67	100,0
MS.01	Chorzów	9	33	73	63	57,3	77,8	9	85	100	93	93,8	100,0	9	77,8
MS.01	cieszyński	6	48	80	60,5	63,3	83,3	6	93	100	100	98,2	100,0	6	83,3

Symbol kwalifikacji	Nazwa powiatu	Część pisemna						Część praktyczna						Przystąpiło do obu części egzaminu	Zdało [%]
		Liczba zdających	Min	Max	Med.	Śr.	Zdało [%]	Liczba zdających	Min	Max	Med.	Śr.	Zdało [%]		
MS.01	Częstochowa	32	43	88	66,5	67,9	93,8	32	73	100	92	90,5	93,8	32	87,5
MS.01	Gliwice	21	30	80	63	62,3	90,5	19	83	100	100	95,8	100,0	19	94,7
MS.01	Katowice	51	33	90	68	65,6	86,3	50	43	100	87	83,5	84,0	50	78,0
MS.01	Mysłowice	13	60	95	80	80,5	100,0	13	96	100	100	99,2	100,0	13	100,0
MS.01	raciborski	22	60	93	83	82,9	100,0	20	78	97	87	86,9	100,0	20	100,0
MS.01	Rybnik	9	60	88	70	72,6	100,0	9	87	96	90	90,9	100,0	9	100,0
MS.01	Sosnowiec	21	48	90	68	69,6	95,2	20	74	100	90	89,0	95,0	20	90,0
MS.01	Tychy	7	65	83	73	72,7	100,0	7	83	96	86	87,0	100,0	7	100,0
MS.01	wodzisławski	11	35	88	83	73,0	81,8	11	70	100	94	89,7	90,9	11	81,8
MS.01	Zabrze	13	38	88	75	69,5	92,3	13	85	96	90	90,9	100,0	13	92,3
MS.01	zawierciański	4	28	58	40	41,5	25,0	4	57	84	70	70,3	25,0	4	25,0
MS.02	Katowice	10	53	90	75,5	74,6	100,0	10	92	100	96	95,6	100,0	10	100,0
MS.03	Zabrze	8	55	88	58	64,0	100,0	8	4	48	32	29,3	0,0	8	0,0
MS.04	Częstochowa	2	58	80	69	69,0	100,0	1	-	-	-	-	-	1	-
MS.04	Jaworzno	0	-	-	-	-	-	1	-	-	-	-	-	0	-
MS.04	Tychy	3	60	75	65	66,7	100,0	3	86	90	90	88,7	100,0	3	100,0
MS.06	raciborski	13	68	95	80	81,2	100,0	13	96	100	97	98,0	100,0	13	100,0
MS.09	będziński	11	60	93	78	76,6	100,0	11	80	100	95	93,3	100,0	11	100,0
MS.09	Bielsko-Biała	15	63	93	80	79,2	100,0	15	84	100	91	91,1	100,0	15	100,0
MS.09	Bytom	5	73	93	90	86,4	100,0	5	82	97	89	89,8	100,0	5	100,0
MS.09	cieszyński	7	80	90	88	86,4	100,0	7	72	100	90	88,1	71,4	7	71,4
MS.09	Częstochowa	20	58	93	82,5	82,2	100,0	20	23	100	91,5	86,9	90,0	20	90,0
MS.09	Gliwice	11	65	88	78	77,6	100,0	11	57	100	88	82,7	63,6	11	63,6
MS.09	Katowice	17	53	83	73	72,2	100,0	17	33	97	84	78,2	58,8	17	58,8
MS.09	lubliniecki	10	53	88	71,5	70,6	100,0	10	28	94	78	67,8	60,0	10	60,0
MS.09	raciborski	14	68	93	86,5	85,6	100,0	15	44	93	89	83,1	80,0	14	85,7
MS.09	Tychy	10	73	90	82,5	81,8	100,0	10	43	98	92	87,7	90,0	10	90,0
MS.09	Żory	6	80	90	84	84,3	100,0	6	89	98	93	93,2	100,0	6	100,0
MS.10	Chorzów	24	90	100	98	98,0	100,0	24	73	100	90,5	89,3	95,8	24	95,8
MS.10	Częstochowa	5	68	75	70	71,2	100,0	5	56	89	82	79,2	80,0	5	80,0
MS.11	będziński	10	43	78	65	63,5	90,0	10	56	89	80	79,0	90,0	10	80,0
MS.11	Częstochowa	16	40	80	70	65,8	93,8	15	93	100	100	98,3	100,0	15	93,3
MS.11	Gliwice	6	65	80	75,5	73,7	100,0	6	96	100	98,5	98,2	100,0	6	100,0
MS.11	Jastrzębie-Zdrój	8	43	83	73	69,5	87,5	8	90	100	93	94,0	100,0	8	87,5

Symbol kwalifikacji	Nazwa powiatu	Część pisemna						Część praktyczna						Przystąpiło do obu części egzaminu	Zdało [%]
		Liczba zdających	Min	Max	Med.	Śr.	Zdało [%]	Liczba zdających	Min	Max	Med.	Śr.	Zdało [%]		
MS.11	raciborski	15	50	88	75	73,7	100,0	13	95	100	100	98,9	100,0	13	100,0
MS.11	Rybnik	13	65	85	75	75,7	100,0	13	80	100	97	95,3	100,0	13	100,0
MS.11	Tychy	8	53	83	73	71,0	100,0	8	80	100	94	91,0	100,0	8	100,0
MS.12	Bielsko-Biała	5	60	88	75	75,6	100,0	5	44	95	66	72,0	40,0	5	40,0
MS.12	Bytom	1	–	–	–	–	–	3	22	74	58	51,3	0,0	1	–
MS.12	Chorzów	2	50	58	54	54,0	100,0	2	24	70	47	47,0	0,0	2	0,0
MS.12	Częstochowa	9	40	88	63	62,9	88,9	13	30	95	73	71,5	46,2	9	44,4
MS.12	Dąbrowa Górnicza	4	35	80	65	61,3	75,0	4	71	97	78,5	81,3	50,0	4	50,0
MS.12	Jaworzno	2	65	83	74	74,0	100,0	3	71	88	87	82,0	66,7	2	50,0
MS.12	Katowice	11	48	93	85	80,5	90,9	10	65	100	95	90,1	90,0	10	80,0
MS.12	pszczyński	2	68	80	74	74,0	100,0	2	72	75	73,5	73,5	50,0	2	50,0
MS.12	Rybnik	2	80	85	82,5	82,5	100,0	5	39	82	62	64,8	40,0	2	100,0
MS.12	Sosnowiec	1	–	–	–	–	–	1	–	–	–	–	–	1	–
MS.12	Świętochłowice	5	35	68	55	53,2	60,0	5	39	75	65	58,6	20,0	5	20,0
MS.12	Tychy	5	53	83	73	70,8	100,0	6	42	82	65	64,7	33,3	5	40,0
MS.12	Zabrze	9	53	73	68	65,8	100,0	9	74	92	80	82,2	88,9	9	88,9
MS.12	zawierciański	2	58	68	63	63,0	100,0	2	60	61	60,5	60,5	0,0	2	0,0
MS.13	będziński	16	53	88	74	73,1	100,0	16	79	100	92	91,9	100,0	16	100,0
MS.13	Bielsko-Biała	36	43	93	68	68,2	97,2	36	84	100	94	93,8	100,0	36	97,2
MS.13	Bytom	14	55	93	75	75,6	100,0	14	86	100	95,5	95,3	100,0	14	100,0
MS.13	cieszyński	6	98	100	100	99,7	100,0	6	90	100	98,5	96,5	100,0	6	100,0
MS.13	Częstochowa	31	53	98	83	83,4	100,0	31	75	100	93	92,1	100,0	31	100,0
MS.13	Katowice	27	20	90	68	68,3	96,3	27	83	98	90	90,4	100,0	27	96,3
MS.13	lubliniecki	6	55	83	63	65,8	100,0	6	83	91	88,5	87,7	100,0	6	100,0
MS.13	raciborski	18	53	90	78	75,7	100,0	17	69	100	92	90,8	94,1	17	94,1
MS.13	Rybnik	15	55	93	78	77,2	100,0	15	89	100	96	95,5	100,0	15	100,0
MS.13	Sosnowiec	29	78	93	85	85,6	100,0	31	80	100	93	92,2	100,0	29	100,0
MS.13	Tychy	14	60	93	69	72,4	100,0	14	88	100	98	96,6	100,0	14	100,0
MS.13	Zabrze	37	38	90	73	68,7	94,6	37	61	100	90	89,2	97,3	37	91,9
MS.13	Żory	12	60	88	76,5	75,8	100,0	12	80	98	91	90,7	100,0	12	100,0

Symbol kwalifikacji	Nazwa powiatu	Część pisemna						Część praktyczna						Przystąpiło do obu części egzaminu	Zdało [%]
		Liczba zdających	Min	Max	Med.	Śr.	Zdało [%]	Liczba zdających	Min	Max	Med.	Śr.	Zdało [%]		
MS.14	Częstochowa	1	–	–	–	–	–	0	–	–	–	–	–	0	–
MS.15	Katowice	2	43	50	46,5	46,5	50,0	0	–	–	–	–	–	0	–
MS.16	Tychy	14	55	88	74	73,7	100,0	13	85	100	94	92,9	100,0	13	100,0
RL.03	cieszyński	9	50	88	70	71,1	100,0	9	100	100	100	100,0	100,0	9	100,0
RL.03	pszczyński	10	28	75	57,5	55,8	60,0	10	75	100	94,5	92,3	100,0	10	60,0
RL.03	raciborski	10	53	88	70	69,9	100,0	10	94	100	100	99,2	100,0	10	100,0
RL.03	zawierciański	23	33	80	58	56,1	65,2	22	85	100	100	96,6	100,0	22	68,2
RL.05	Bielsko-Biała	10	38	80	65	63,4	90,0	10	92	100	96	97,2	100,0	10	90,0
RL.05	Dąbrowa Górnicza	9	35	80	60	55,9	66,7	8	91	100	96	95,4	100,0	8	75,0
RL.05	lubliniecki	2	28	65	46,5	46,5	50,0	2	92	100	96	96,0	100,0	2	50,0
RL.05	mikołowski	1	–	–	–	–	–	1	–	–	–	–	–	1	–
RL.05	pszczyński	2	50	58	54	54,0	100,0	2	56	72	64	64,0	0,0	2	0,0
RL.05	Rybnik	1	–	–	–	–	–	1	–	–	–	–	–	1	–
RL.08	Bielsko-Biała	9	50	95	68	68,1	100,0	9	50	91	73	71,4	44,4	9	44,4
RL.08	Gliwice	6	58	80	64	66,2	100,0	6	37	94	64	65,0	33,3	6	33,3
RL.08	Katowice	7	70	85	80	78,0	100,0	7	58	91	73	75,3	42,9	7	42,9
RL.08	Tychy	0	–	–	–	–	–	1	–	–	–	–	–	0	–
RL.10	Bielsko-Biała	25	45	85	68	67,4	96,0	35	51	91	79	75,9	65,7	24	70,8
RL.10	Chorzów	2	33	45	39	39,0	0,0	11	41	80	69	65,4	27,3	2	0,0
RL.10	Częstochowa	51	35	90	63	63,7	92,2	55	53	96	81	79,3	76,4	51	74,5
RL.10	Dąbrowa Górnicza	1	–	–	–	–	–	2	70	84	77	77,0	50,0	1	–
RL.10	Gliwice	3	50	58	55	54,3	100,0	18	58	91	80	77,9	66,7	3	33,3
RL.10	Jastrzębie-Zdrój	7	58	83	65	68,1	100,0	7	74	90	87	84,6	85,7	7	85,7
RL.10	Katowice	62	38	85	65	65,4	90,3	69	48	98	80	77,7	66,7	60	66,7
RL.10	mikołowski	14	45	78	64	63,5	92,9	14	63	87	79,5	78,2	85,7	14	78,6
RL.10	Rybnik	20	40	93	71,5	69,9	95,0	20	62	96	82,5	82,7	75,0	20	75,0
RL.10	Sosnowiec	15	30	65	53	51,3	66,7	15	49	88	66	67,5	40,0	14	42,9
RL.10	tarnogórski	21	48	85	75	69,9	95,2	26	57	97	81	81,5	80,8	21	81,0
RL.10	Tychy	10	48	80	70,5	67,6	90,0	10	75	99	83,5	86,0	100,0	10	90,0
RL.10	Zabrze	11	38	78	55	56,4	72,7	20	38	95	72	71,6	35,0	11	36,4
RL.10	zawierciański	3	23	48	28	33,0	0,0	5	14	71	58	51,0	0,0	3	0,0
RL.11	Bielsko-Biała	13	60	88	80	78,2	100,0	13	67	100	100	95,6	92,3	13	92,3
RL.11	Częstochowa	15	40	90	65	67,3	93,3	15	88	97	97	95,7	100,0	15	93,3
RL.11	Gliwice	9	33	80	75	65,2	66,7	9	71	90	82	80,9	77,8	9	66,7

Symbol kwalifikacji	Nazwa powiatu	Część pisemna						Część praktyczna						Przystąpiło do obu części egzaminu	Zdało [%]
		Liczba zdających	Min	Max	Med.	Śr.	Zdało [%]	Liczba zdających	Min	Max	Med.	Śr.	Zdało [%]		
RL.11	Katowice	41	43	93	78	76,6	97,6	41	68	100	97	93,1	92,7	41	90,2
RL.13	tarnogórski	31	35	73	53	53,1	61,3	33	8	96	66	63,9	42,4	31	38,7
RL.13	żywiecki	16	33	90	53	54,6	75,0	19	18	89	68	64,4	31,6	16	31,3
RL.19	mikołowski	3	75	83	78	78,7	100,0	3	62	88	80	76,7	66,7	3	66,7
RL.19	żywiecki	17	60	88	73	73,5	100,0	18	38	82	65	62,2	16,7	17	17,6
RL.21	będziński	7	43	73	53	57,6	71,4	9	59	99	76	77,8	55,6	7	57,1
RL.21	Bielsko-Biała	19	38	73	60	57,8	68,4	19	45	99	89	81,5	73,7	19	68,4
RL.21	Bytom	6	55	75	62,5	63,8	100,0	6	93	100	98	97,5	100,0	6	100,0
RL.21	Chorzów	12	33	78	46,5	52,2	41,7	12	30	98	85,5	80,3	75,0	12	41,7
RL.21	cieszyński	9	43	75	58	57,8	88,9	9	36	94	82	74,7	77,8	9	77,8
RL.21	Częstochowa	24	40	78	60	61,7	91,7	24	68	100	95	93,1	95,8	24	87,5
RL.21	Gliwice	25	20	83	60	60,5	80,0	25	51	100	93	89,8	92,0	25	76,0
RL.21	Katowice	14	25	68	50,5	48,7	50,0	13	29	93	58	59,4	23,1	11	9,1
RL.21	raciborski	12	45	80	59	58,5	83,3	13	67	98	90	87,7	84,6	12	83,3
RL.21	Ruda Śląska	11	43	70	58	57,5	81,8	11	48	97	89	82,2	72,7	11	72,7
RL.21	Sosnowiec	10	40	63	45	50,0	40,0	10	48	95	75	72,3	50,0	10	30,0
RL.21	tarnogórski	0	–	–	–	–	–	1	–	–	–	–	–	0	–
RL.21	Tychy	7	40	73	63	60,3	71,4	7	53	100	92	83,3	71,4	7	57,1
RL.21	zawierciański	9	45	78	58	59,6	77,8	9	50	92	86	75,8	55,6	9	55,6
RL.21	żywiecki	7	40	70	55	53,7	71,4	5	67	100	91	88,8	80,0	4	75,0
RL.26	Częstochowa	4	43	53	44	46,0	25,0	0	–	–	–	–	–	0	–
ST.02	Katowice	17	30	70	53	54,5	64,7	17	45	100	100	91,3	82,4	17	58,8
ST.02	Ruda Śląska	10	48	95	53	58,9	70,0	8	95	100	100	99,4	100,0	8	75,0
ST.04	Jaworzno	12	68	95	88	85,9	100,0	12	88	100	98,5	96,8	100,0	12	100,0
ST.04	Katowice	1	–	–	–	–	–	1	–	–	–	–	–	0	–
ST.05	Jaworzno	12	65	93	90	86,4	100,0	12	88	100	98	97,3	100,0	12	100,0
ST.05	Katowice	11	53	88	63	66,9	100,0	10	86	100	100	96,7	100,0	10	100,0
TG.01	Chorzów	3	45	88	80	71,0	66,7	3	97	100	100	99,0	100,0	3	66,7
TG.01	Częstochowa	4	63	83	75	74,0	100,0	4	92	97	92	93,3	100,0	4	100,0
TG.01	Dąbrowa Górnicza	4	53	80	76,5	71,5	100,0	4	95	100	98,5	98,0	100,0	4	100,0
TG.01	Gliwice	2	58	85	71,5	71,5	100,0	2	93	100	96,5	96,5	100,0	2	100,0
TG.01	Rybnik	2	63	78	70,5	70,5	100,0	2	95	95	95	95,0	100,0	2	100,0
TG.01	tarnogórski	6	58	85	78	74,2	100,0	6	88	100	97,5	96,3	100,0	6	100,0
TG.01	Zabrze	3	58	90	68	72,0	100,0	3	94	97	97	96,0	100,0	3	100,0

Symbol kwalifikacji	Nazwa powiatu	Część pisemna						Część praktyczna						Przystąpiło do obu części egzaminu	Zdało [%]
		Liczba zdających	Min	Max	Med.	Śr.	Zdało [%]	Liczba zdających	Min	Max	Med.	Śr.	Zdało [%]		
TG.01	zawierciański	4	50	78	60,5	62,3	100,0	4	75	94	90	87,3	100,0	4	100,0
TG.01	Żory	1	–	–	–	–	–	1	–	–	–	–	–	1	–
TG.03	Chorzów	1	–	–	–	–	–	1	–	–	–	–	–	1	–
TG.03	cieszyński	2	83	90	86,5	86,5	100,0	2	96	97	96,5	96,5	100,0	2	100,0
TG.03	Katowice	3	68	85	73	75,3	100,0	3	94	100	96	96,7	100,0	3	100,0
TG.03	kłobucki	1	–	–	–	–	–	1	–	–	–	–	–	1	–
TG.03	pszczyński	1	–	–	–	–	–	1	–	–	–	–	–	1	–
TG.03	Rybnik	3	55	78	63	65,3	100,0	3	94	100	98	97,3	100,0	3	100,0
TG.03	Świętochłowice	1	–	–	–	–	–	1	–	–	–	–	–	1	–
TG.03	Żory	2	35	70	52,5	52,5	50,0	2	82	100	91	91,0	100,0	2	50,0
TG.04	będziński	2	43	58	50,5	50,5	50,0	1	–	–	–	–	–	1	–
TG.04	bielski	1	–	–	–	–	–	1	–	–	–	–	–	1	–
TG.04	Bielsko-Biała	5	50	73	60	62,2	100,0	5	76	100	97	91,4	100,0	5	100,0
TG.04	Bytom	16	40	88	76,5	72,4	93,8	14	75	100	98,5	93,8	100,0	14	100,0
TG.04	cieszyński	4	43	80	73	67,3	75,0	5	97	100	97	98,2	100,0	4	75,0
TG.04	Częstochowa	19	53	88	70	68,8	100,0	19	81	100	94	95,0	100,0	19	100,0
TG.04	Dąbrowa Górnicza	8	53	90	70	70,1	100,0	8	85	97	94	94,0	100,0	8	100,0
TG.04	Gliwice	1	–	–	–	–	–	1	–	–	–	–	–	1	–
TG.04	gliwicki	1	–	–	–	–	–	0	–	–	–	–	–	0	–
TG.04	Katowice	6	50	98	84	81,0	100,0	5	100	100	100	100,0	100,0	5	100,0
TG.04	kłobucki	1	–	–	–	–	–	1	–	–	–	–	–	1	–
TG.04	lubliniecki	7	63	85	73	72,1	100,0	7	95	100	100	98,4	100,0	7	100,0
TG.04	mikołowski	2	68	73	70,5	70,5	100,0	2	96	100	98	98,0	100,0	2	100,0
TG.04	Mysłowice	1	–	–	–	–	–	1	–	–	–	–	–	1	–
TG.04	pszczyński	3	68	78	78	74,7	100,0	3	91	100	97	96,0	100,0	3	100,0
TG.04	raciborski	2	60	70	65	65,0	100,0	2	97	97	97	97,0	100,0	2	100,0
TG.04	Ruda Śląska	3	60	75	65	66,7	100,0	3	85	97	88	90,0	100,0	3	100,0
TG.04	Sosnowiec	12	48	90	64	65,5	83,3	11	64	100	94	91,1	90,9	11	81,8
TG.04	Świętochłowice	1	–	–	–	–	–	1	–	–	–	–	–	1	–
TG.04	Tychy	2	73	85	79	79,0	100,0	2	94	97	95,5	95,5	100,0	2	100,0
TG.04	wodzisławski	1	–	–	–	–	–	1	–	–	–	–	–	1	–
TG.04	zawierciański	4	53	93	86,5	79,8	100,0	4	82	97	89,5	89,5	100,0	4	100,0
TG.04	Żory	2	48	50	49	49,0	50,0	2	77	77	77	77,0	100,0	2	50,0

Symbol kwalifikacji	Nazwa powiatu	Część pisemna						Część praktyczna						Przystąpiło do obu części egzaminu	Zdało [%]
		Liczba zdających	Min	Max	Med.	Śr.	Zdało [%]	Liczba zdających	Min	Max	Med.	Śr.	Zdało [%]		
TG.07	będziński	17	35	90	55	55,2	70,6	16	84	100	96,5	94,9	100,0	16	75,0
TG.07	bielski	19	35	90	68	65,6	89,5	18	87	97	93	92,2	100,0	18	88,9
TG.07	Bielsko-Biała	89	40	95	73	70,2	95,5	87	69	100	94	92,5	97,7	87	93,1
TG.07	bieruńsko - lędziński	22	43	100	68	67,5	86,4	21	88	100	97	96,2	100,0	21	90,5
TG.07	Bytom	46	40	95	68	69,0	95,7	43	81	100	97	95,6	100,0	43	97,7
TG.07	Chorzów	40	35	88	70	67,9	90,0	38	86	100	94	93,7	100,0	37	91,9
TG.07	cieszyński	77	28	95	68	67,0	94,8	75	77	100	91	90,7	100,0	75	94,7
TG.07	Częstochowa	109	33	95	70	70,7	92,7	109	71	100	96	94,4	99,1	109	92,7
TG.07	częstochowski	14	50	85	68	68,2	100,0	14	80	100	92,5	92,9	100,0	14	100,0
TG.07	Dąbrowa Górnicza	30	43	93	75	72,8	96,7	30	82	100	97	95,6	100,0	30	96,7
TG.07	Gliwice	55	45	93	70	68,6	94,5	56	81	100	94	93,9	100,0	54	94,4
TG.07	gliwicki	5	33	70	48	49,8	40,0	4	79	94	81	83,8	100,0	4	50,0
TG.07	Jastrzębie-Zdrój	33	30	93	65	66,4	87,9	32	47	97	89,5	87,5	90,6	32	84,4
TG.07	Jaworzno	36	50	95	68	69,4	100,0	36	81	97	87	88,2	100,0	36	100,0
TG.07	Katowice	42	20	90	63	62,0	85,7	38	78	100	92,5	90,7	100,0	37	89,2
TG.07	kłobucki	19	45	85	65	62,9	94,7	20	90	100	93,5	93,7	100,0	19	94,7
TG.07	lubliniecki	19	45	93	65	66,2	94,7	20	76	97	93,5	92,4	100,0	19	94,7
TG.07	mikołowski	9	45	85	68	66,2	88,9	9	94	97	97	96,0	100,0	9	88,9
TG.07	Mysłowice	5	45	83	60	60,2	80,0	5	56	100	97	88,8	80,0	5	60,0
TG.07	myszkowski	14	48	88	65,5	65,4	92,9	13	82	97	88	89,8	100,0	13	100,0
TG.07	Piekary Śląskie	10	45	75	56,5	56,4	70,0	10	74	97	90	87,7	90,0	10	60,0
TG.07	pszczyński	42	43	95	69	70,0	97,6	42	72	100	97	94,5	97,6	41	95,1
TG.07	raciborski	45	30	90	65	66,4	88,9	45	77	100	93	92,0	100,0	45	88,9
TG.07	Ruda Śląska	44	40	93	69	66,9	84,1	44	76	100	94	92,8	100,0	43	86,0
TG.07	rybnicki	17	35	83	60	63,5	94,1	16	91	100	97	97,2	100,0	16	93,8
TG.07	Rybnik	53	38	95	70	68,5	94,3	51	38	100	94	93,1	98,0	51	94,1
TG.07	Siemianowice Śląskie	17	40	83	65	64,1	94,1	17	65	100	90	89,2	94,1	17	94,1
TG.07	Sosnowiec	59	40	100	65	65,6	94,9	56	0	100	92	87,9	96,4	56	92,9
TG.07	Świętochłowice	2	50	55	52,5	52,5	100,0	2	83	85	84	84,0	100,0	2	100,0
TG.07	łarnogórski	91	38	90	68	66,3	87,9	88	55	100	91	90,5	98,9	88	88,6
TG.07	Tychy	39	25	95	73	69,5	87,2	36	54	97	90	86,8	91,7	35	82,9
TG.07	wodzisławski	43	48	93	68	67,9	95,3	42	84	100	94	94,7	100,0	42	95,2
TG.07	Zabrze	31	35	83	65	63,7	80,6	30	17	100	97	91,1	93,3	30	80,0
TG.07	zawierciański	28	43	95	61,5	62,2	82,1	28	76	100	88,5	87,5	100,0	28	82,1

Symbol kwalifikacji	Nazwa powiatu	Część pisemna						Część praktyczna						Przystąpiło do obu części egzaminu	Zdało [%]
		Liczba zdających	Min	Max	Med.	Śr.	Zdało [%]	Liczba zdających	Min	Max	Med.	Śr.	Zdało [%]		
TG.07	Żory	15	53	85	73	69,9	100,0	14	53	100	95,5	92,1	92,9	14	92,9
TG.07	żywiecki	89	38	93	65	65,3	92,1	89	51	100	83	84,3	95,5	89	88,8
TG.09	Katowice	7	70	93	78	80,0	100,0	7	91	97	93	93,1	100,0	7	100,0
TG.10	Bielsko-Biała	1	–	–	–	–	–	3	85	96	91	90,7	100,0	1	–
TG.10	Chorzów	7	45	65	55	54,9	71,4	6	70	94	77	79,0	50,0	6	50,0
TG.10	Częstochowa	1	–	–	–	–	–	0	–	–	–	–	–	0	–
TG.10	Katowice	8	43	70	60,5	57,3	75,0	8	59	84	72	73,0	37,5	8	37,5
TG.12	będziński	12	70	90	80	81,2	100,0	14	48	100	85,5	82,3	78,6	12	83,3
TG.12	Bielsko-Biała	1	–	–	–	–	–	3	84	93	87	88,0	100,0	1	–
TG.12	Bytom	23	50	98	78	78,4	100,0	24	69	96	87	86,4	91,7	23	95,7
TG.12	Chorzów	21	55	98	80	78,6	100,0	21	64	96	87	86,0	90,5	21	90,5
TG.12	cieszyński	26	60	98	83	82,9	100,0	26	64	98	81	82,0	76,9	26	76,9
TG.12	Częstochowa	57	48	95	78	77,5	98,2	58	46	100	79,5	77,4	60,3	57	61,4
TG.12	Gliwice	19	63	98	88	86,8	100,0	19	60	100	89	85,5	84,2	19	84,2
TG.12	Jastrzębie-Zdrój	8	75	98	84	85,9	100,0	9	53	96	80	79,3	66,7	8	75,0
TG.12	Katowice	30	55	95	83	80,0	100,0	31	47	95	86	82,4	83,9	30	83,3
TG.12	lubliniecki	26	75	98	93	92,3	100,0	26	73	100	91	88,4	92,3	26	92,3
TG.12	mikołowski	4	80	90	87,5	86,3	100,0	4	84	100	90,5	91,3	100,0	4	100,0
TG.12	myszkowski	8	75	100	86,5	88,0	100,0	8	81	96	91	90,4	100,0	8	100,0
TG.12	raciborski	11	70	98	88	87,4	100,0	12	68	94	80,5	80,4	66,7	11	72,7
TG.12	Ruda Śląska	5	68	98	88	86,8	100,0	5	88	100	94	93,4	100,0	5	100,0
TG.12	rybnicki	12	75	95	88	85,9	100,0	12	77	96	91	88,9	100,0	12	100,0
TG.12	Rybnik	19	70	98	85	84,6	100,0	19	65	95	90	86,9	89,5	19	89,5
TG.12	Siemianowice Śląskie	14	0	98	84	71,9	85,7	13	56	98	86	84,1	92,3	12	91,7
TG.12	Sosnowiec	18	70	95	83	83,5	100,0	18	60	91	84	80,2	72,2	18	72,2
TG.12	tarnogórski	25	30	98	78	73,0	92,0	28	52	98	84,5	80,2	64,3	25	60,0
TG.12	Tychy	13	70	95	78	81,2	100,0	13	80	91	87	85,8	100,0	13	100,0
TG.12	wodzisławski	31	50	95	83	81,4	100,0	35	60	100	83	82,4	77,1	31	87,1
TG.12	Zabrze	23	38	88	78	73,4	95,7	23	48	98	85	77,9	69,6	23	69,6
TG.12	zawierciański	15	58	95	75	75,7	100,0	15	54	100	81	78,3	66,7	15	66,7
TG.12	Żory	15	48	93	85	82,9	93,3	15	59	98	88	81,7	73,3	15	73,3
TG.14	będziński	9	45	78	65	65,2	88,9	9	47	92	66	69,1	33,3	9	33,3
TG.14	Bielsko-Biała	1	–	–	–	–	–	2	54	91	72,5	72,5	50,0	1	–
TG.14	Bytom	28	43	93	71,5	70,4	96,4	29	23	100	86	78,3	69,0	28	67,9

Symbol kwalifikacji	Nazwa powiatu	Część pisemna						Część praktyczna						Przystąpiło do obu części egzaminu	Zdało [%]
		Liczba zdających	Min	Max	Med.	Śr.	Zdało [%]	Liczba zdających	Min	Max	Med.	Śr.	Zdało [%]		
TG.14	Chorzów	19	43	80	70	68,4	94,7	19	51	100	84	81,2	78,9	19	78,9
TG.14	cieszyński	46	58	95	80	78,9	100,0	47	41	100	89	86,7	89,4	46	89,1
TG.14	Częstochowa	55	25	85	68	67,7	98,2	64	52	100	82	82,6	84,4	55	89,1
TG.14	Gliwice	21	43	90	68	67,7	90,5	21	58	100	80	80,4	71,4	21	66,7
TG.14	gliwicki	6	63	85	76,5	74,3	100,0	7	73	95	90	85,3	71,4	6	66,7
TG.14	Katowice	6	45	70	64	61,0	83,3	6	46	91	80	77,0	83,3	6	83,3
TG.14	Mysłowice	13	50	78	65	65,2	100,0	13	52	98	77	76,2	61,5	13	61,5
TG.14	Piekary Śląskie	5	60	88	75	73,6	100,0	5	68	95	88	84,2	80,0	5	80,0
TG.14	pszczyński	16	58	93	78	77,4	100,0	16	64	100	86,5	85,1	81,3	16	81,3
TG.14	Ruda Śląska	35	53	85	68	68,8	100,0	37	54	100	85	83,2	89,2	35	88,6
TG.14	Rybnik	7	65	80	73	72,7	100,0	7	70	96	82	83,1	85,7	7	85,7
TG.14	Siemianowice Śląskie	9	0	85	75	67,1	88,9	10	57	93	85,5	81,0	80,0	8	75,0
TG.14	Sosnowiec	7	53	93	78	73,6	100,0	7	62	100	90	82,7	71,4	7	71,4
TG.14	tarnogórski	0	–	–	–	–	–	2	65	74	69,5	69,5	0,0	0	–
TG.14	Tychy	11	48	85	68	68,7	90,9	12	31	96	77,5	76,4	75,0	11	72,7
TG.14	wodzisławski	20	48	95	76,5	74,3	90,0	28	30	98	80,5	74,9	57,1	20	65,0
TG.14	Zabrze	9	48	85	70	68,3	88,9	9	65	98	82	82,2	77,8	9	66,7
TG.14	Żory	26	53	88	71,5	72,8	100,0	26	57	100	87,5	84,7	80,8	26	80,8

Legenda:
Min – najmniejsza wartość wyniku uzyskana przez zdających na egzaminie w procentach,
Max – największa wartość wyniku uzyskana przez zdających na egzaminie w procentach,
Med. – mediana (wartość środkowa, wartość przeciętna), jest to wartość wyniku w szeregu uporządkowanym, powyżej i poniżej której znajduje się jednakowa liczba wyników w procentach,
Śr. – średnia arytmetyczna wyników uzyskanych przez zdających na egzaminie w procentach.

Symbole i nazwy kwalifikacji oraz kody i nazwy zawodów

Symbol kwalifikacji	Nazwa kwalifikacji	Kod zawodu	Nazwa zawodu
AU.01	Wykonywanie prostych zabiegów fryzjerskich	932919	Asystent fryzjera
AU.02	Wytwarzanie prostych wyrobów stolarskich	932918	Pracownik pomocniczy stolarza
AU.03	Projektowanie i wytwarzanie prostych wyrobów odzieżowych	932915	Pracownik pomocniczy krawca
AU.04	Eksploatacja środków transportu drogowego	832201	Kierowca mechanik, 311927
AU.05	Wytwarzanie wyrobów ze szkła	818116	Operator urządzeń przemysłu szklarskiego, 311925
AU.06	Obsługa maszyn i urządzeń przemysłu ceramicznego	818115	Operator urządzeń przemysłu ceramicznego, 311944
AU.07	Wytwarzanie i wykańczanie wyrobów włókienniczych	815204	Operator maszyn w przemyśle włókienniczym, 311932
AU.08	Obsługa maszyn i urządzeń przemysłu chemicznego	813134	Operator urządzeń przemysłu chemicznego, 311603
AU.09	Wykonywanie, naprawa i renowacja wyrobów kaletniczych	753702	Kaletnik, 311926
AU.10	Wytwarzanie obuwia	753602	Obuwnik , 311916
AU.11	Wyprawianie skór	753501	Garbarz skór, 311912
AU.12	Wykonywanie wyrobów tapicerowanych	753402	Tapicer
AU.13	Wykonywanie, naprawa i renowacja wyrobów kuśnierskich	753106	Kuśnierz , 311926
AU.14	Projektowanie i wytwarzanie wyrobów odzieżowych	753105	Krawiec, 311941
AU.15	Wytwarzanie wyrobów stolarskich	752205	Stolarz, 311922
AU.16	Realizacja procesów introligatorskich	732301	Introligator , 311936
AU.17	Realizacja procesów drukowania z form drukowych	732201	Drukarz , 311935
AU.18	Wytwarzanie, konserwacja i renowacja rękodzielniczych wyrobów włókienniczych	731808	Rękodzielnik wyrobów włókienniczych, 311931
AU.19	Wykonywanie wyrobów koszykarsko-plecionkarskich	731702	Koszykarz
AU.20	Prowadzenie sprzedaży	522301	Sprzedawca, 522306
AU.21	Wykonywanie zabiegów fryzjerskich	514101	Fryzjer, 514105
AU.22	Obsługa magazynów	432106	Magazynier
AU.23	Rejestracja, obróbka i publikacja obrazu	343101	Fotograf , 343105
AU.24	Prowadzenie działalności informacyjno-bibliograficznej	522306	Technik księgarstwa
AU.25	Prowadzenie działalności handlowej	522305	Technik handlowiec
AU.26	Projektowanie fryzur	514105	Technik usług fryzjerskich
AU.27	Wykonywanie prac biurowych	411004	Technik prac biurowych
AU.28	Realizacja projektów multimedialnych	343105	Technik fotografii i multimediiów
AU.29	Sprzedaż produktów i usług reklamowych	333906	Technik organizacji reklamy
AU.30	Organizacja i prowadzenie kampanii reklamowej	333906	Technik organizacji reklamy
AU.31	Organizacja transportu oraz obsługa klientów i kontrahentów	333108	Technik spedytor
AU.32	Organizacja transportu	333107	Technik logistyki
AU.33	Obsługa podróży w portach i terminalach	333106	Technik eksploatacji portów i terminali

Symbol kwalifikacji	Nazwa kwalifikacji	Kod zawodu	Nazwa zawodu
AU.34	Organizacja i prowadzenie prac związanych z przeładunkiem oraz magazynowaniem towarów i ładunków w portach i terminalach	333106	Technik eksploatacji portów i terminali
AU.35	Planowanie i prowadzenie działalności w organizacji	331403	Technik ekonomista
AU.36	Prowadzenie rachunkowości	331403	Technik ekonomista , 431103
AU.37	Obsługa operacyjna portu lotniczego	315406	Technik lotniskowych służb operacyjnych
AU.38	Prowadzenie działań we współpracy ze służbami żeglugi powietrznej	315406	Technik lotniskowych służb operacyjnych
AU.39	Planowanie i prowadzenie żeglugi po śródlądowych drogach wodnych i morskich wodach wewnętrznych	315216	Technik żeglugi śródlądowej
AU.40	Obsługa siłowni statkowych, urządzeń pomocniczych i mechanizmów pokładowych	315216	Technik żeglugi śródlądowej
AU.41	Pełnienie wachty morskiej i portowej	315214	Technik nawigator morski
AU.42	Organizacja procesów wytwarzania wyrobów odzieżowych	311941	Technik przemysłu mody
AU.43	Planowanie i kontrola produkcji poligraficznej	311936	Technik procesów introligatorskich, 311935
AU.44	Nadzorowanie procesów wytwarzania i wykańczania wyrobów włókienniczych	311932	Technik włókiennik
AU.45	Projektowanie i organizacja procesów wytwarzania włókienniczych wyrobów dekoracyjnych	311931	Technik włókienniczych wyrobów dekoracyjnych
AU.46	Organizacja i prowadzenie ruchu pociągów	311928	Technik transportu kolejowego
AU.47	Planowanie i realizacja przewozów kolejowych	311928	Technik transportu kolejowego
AU.48	Organizacja i prowadzenie procesów wytwarzania wyrobów skórzanych	311926	Technik technologii wyrobów skórzanych
AU.49	Organizacja procesów wytwarzania wyrobów ze szkła	311925	Technik technologii szkła
AU.50	Organizacja i prowadzenie procesów przetwarzania drewna	311922	Technik technologii drewna
AU.51	Organizacja i kontrolowanie procesów w przemyśle ceramicznym	311944	Technik ceramik
AU.52	Organizacja i prowadzenie procesów wytwarzania obuwia	311916	Technik obuwnik
AU.53	Organizacja i prowadzenie procesu wyprawy skór	311912	Technik garbarz
AU.54	Przygotowywanie oraz wykonywanie prac graficznych i publikacji cyfrowych	311943	Technik grafiki i poligrafii cyfrowej
AU.55	Drukowanie cyfrowe i obróbka druków	311943	Technik grafiki i poligrafii cyfrowej
AU.56	Organizacja i kontrolowanie procesów technologicznych w przemyśle chemicznym	311603	Technik technologii chemicznej
AU.57	Produkcja mas włóknistych i wytworów papierniczych	311601	Technik papiernictwa
AU.58	Przetwórstwo wytworów papierniczych	311601	Technik papiernictwa
AU.59	Przygotowywanie sprzętu, odczynników chemicznych i próbek do badań analitycznych	311103	Technik analityk
AU.60	Wykonywanie badań analitycznych	311103	Technik analityk
AU.61	Wykonywanie zabiegów kosmetycznych twarzy	514207	Technik usług kosmetycznych
AU.62	Wykonywanie zabiegów kosmetycznych ciała, dłoni i stóp	514207	Technik usług kosmetycznych
AU.63	Organizacja i prowadzenie archiwum	441403	Technik archiwista

Symbol kwalifikacji	Nazwa kwalifikacji	Kod zawodu	Nazwa zawodu
AU.64	Opracowywanie materiałów archiwalnych	441403	Technik archiwista
AU.65	Rozliczanie wynagrodzeń i danin publicznych	431103	Technik rachunkowości
AU.66	Świadczenie usług pocztowych, finansowych i kurierskich oraz w zakresie obrotu towarowego	421108	Technik usług pocztowych i finansowych
AU.67	Wykonywanie zadań rozdzielczo-ekspedycyjnych w usługach pocztowych i kurierskich	421108	Technik usług pocztowych i finansowych
AU.68	Obsługa klienta w jednostkach administracji	334306	Technik administracji
AU.69	Organizacja przewozu środkami transportu drogowego	311927	Technik transportu drogowego
BD.01	Eksploatacja maszyn i urządzeń do robót ziemnych i drogowych	834209	Operator maszyn i urządzeń do robót ziemnych i drogowych, 311216
BD.02	Wykonywanie płaszczy ochronnych z blachy oraz konstrukcji wsporczych i nośnych izolacji przemysłowych	721303	Blacharz izolacji przemysłowych
BD.03	Wykonywanie robót kominiarskich	713303	Kominiarz
BD.04	Wykonywanie robót montażowych, okładzinowych i wykończeniowych	712905	Monter zabudowy i robót wykończeniowych w budownictwie, 311219
BD.05	Wykonywanie robót związanych z budową, montażem i eksploatacją sieci oraz instalacji sanitarnych	712618	Monter sieci i instalacji sanitarnych, 311218
BD.06	Wykonywanie izolacji przemysłowych	712403	Monter izolacji przemysłowych
BD.07	Wykonywanie izolacji budowlanych	712401	Monter izolacji budowlanych
BD.08	Wykonywanie robót dekarских	712101	Dekarz
BD.09	Wykonywanie robót regulacyjnych i hydrotechnicznych	711701	Monter budownictwa wodnego, 311205
BD.10	Wykonywanie i utrzymywanie nawierzchni kolejowej i podtorza	711603	Monter nawierzchni kolejowej
BD.11	Wykonywanie robót ciesielskich	711501	Cieśla
BD.12	Wykonywanie robót zbrojarskich i betoniarskich	711402	Betoniarz
BD.13	Wykonywanie robót kamieniarskich	711301	Kamieniarz
BD.14	Wykonywanie robót murarskich i tynkarskich	711204	Murarz
BD.15	Wykonywanie robót zduńskich	711203	Zdun
BD.16	Montaż konstrukcji budowlanych	711102	Monter konstrukcji budowlanych
BD.17	Montaż urządzeń i systemów energetyki odnawialnej	311930	Technik urządzeń i systemów energetyki odnawialnej
BD.18	Eksploatacja urządzeń i systemów energetyki odnawialnej	311930	Technik urządzeń i systemów energetyki odnawialnej
BD.19	Organizacja robót związanych z budową i eksploatacją sieci gazowych	311913	Technik gazownictwa
BD.20	Organizacja robót związanych z montażem i eksploatacją instalacji gazowych	311913	Technik gazownictwa
BD.21	Organizacja, kontrola i sporządzanie kosztorysów robót budowlanych	311219	Technik robót wykończeniowych w budownictwie
BD.22	Organizacja robót związanych z budową, montażem i eksploatacją sieci oraz instalacji sanitarnych	311218	Technik inżynierii sanitarnej
BD.23	Organizacja robót związanych z budową i utrzymaniem dróg kolejowych	311217	Technik dróg kolejowych i obiektów inżynieryjnych
BD.24	Organizacja robót związanych z budową i utrzymaniem kolejowych obiektów inżynieryjnych oraz podstawy kosztorysowania	311217	Technik dróg kolejowych i obiektów inżynieryjnych

Symbol kwalifikacji	Nazwa kwalifikacji	Kod zawodu	Nazwa zawodu
BD.25	Organizacja robót związanych z budową i utrzymaniem dróg i obiektów inżynierskich oraz sporządzanie kosztorysów	311216	Technik budowy dróg
BD.26	Wykonywanie i renowacja detali architektonicznych	311210	Technik renowacji elementów architektury
BD.27	Prowadzenie prac renowatorskich elementów architektury	311210	Technik renowacji elementów architektury
BD.28	Organizacja robót związanych z regulacją cieków naturalnych oraz budową urządzeń wodnych	311205	Technik budownictwa wodnego
BD.29	Wykonywanie i kontrolowanie robót konstrukcyjno-budowlanych	311204	Technik budownictwa
BD.30	Organizacja i kontrola robót budowlanych oraz sporządzanie kosztorysów	311204	Technik budownictwa
BD.31	Wykonywanie pomiarów sytuacyjnych, wysokościowych i realizacyjnych oraz opracowywanie wyników tych pomiarów	311104	Technik geodeta
BD.32	Wykonywanie prac geodezyjnych związanych z katastrzem i gospodarką nieruchomościami	311104	Technik geodeta
EE.01	Montaż torów i urządzeń telekomunikacyjnych	742202	Monter sieci i urządzeń telekomunikacyjnych, 352203
EE.02	Montaż, uruchamianie i konserwacja urządzeń i systemów mechatronicznych	742118	Mechatronik, 311410
EE.03	Montaż oraz instalowanie układów i urządzeń elektronicznych	742117	Elektronik, 311408
EE.04	Montaż i obsługa maszyn i urządzeń elektrycznych	741201	Elektromechanik
EE.05	Montaż, uruchamianie i konserwacja instalacji, maszyn i urządzeń elektrycznych	741103	Elektryk, 311303
EE.06	Uruchamianie i utrzymanie sieci telekomunikacyjnych	352203	Technik telekomunikacji
EE.07	Obsługa oprogramowania i sprzętu informatycznego wspomagających użytkownika z niepełnosprawnością wzrokową	351204	Technik tyfloinformatyk
EE.08	Montaż i eksploatacja systemów komputerowych, urządzeń peryferyjnych i sieci	351203	Technik informatyk
EE.09	Programowanie, tworzenie i administrowanie stronami internetowymi i bazami danych	351203	Technik informatyk
EE.10	Montaż, uruchamianie oraz utrzymanie urządzeń i sieci teleinformatycznych	351103	Technik teleinformatyk
EE.11	Administrowanie sieciowymi systemami operacyjnymi i sieciami komputerowymi	351103	Technik teleinformatyk
EE.12	Wykonywanie obsługi liniowej statków powietrznych i obsługi hangarowej wyposażenia awionicznego	315316	Technik awionik
EE.13	Montaż i konserwacja urządzeń dźwigowych	311940	Technik urządzeń dźwigowych
EE.14	Organizacja prac związanych z budową, montażem i konserwacją urządzeń dźwigowych	311940	Technik urządzeń dźwigowych
EE.15	Montaż, eksploatacja i konserwacja urządzeń i instalacji chłodniczych	311929	Technik chłodnictwa i klimatyzacji
EE.16	Montaż, eksploatacja i konserwacja urządzeń i instalacji klimatyzacyjnych	311929	Technik chłodnictwa i klimatyzacji

Symbol kwalifikacji	Nazwa kwalifikacji	Kod zawodu	Nazwa zawodu
EE.17	Montaż i uruchamianie urządzeń automatyki przemysłowej	311909	Technik automatyk
EE.18	Przeglądy, konserwacja, diagnostyka i naprawa instalacji automatyki przemysłowej	311909	Technik automatyk
EE.19	Montaż i eksploatacja instalacji wewnątrzbudynkowych telewizji satelitarnej, kablowej i naziemnej	311412	Technik szerokopasmowej komunikacji elektronicznej
EE.20	Montaż i eksploatacja szerokopasmowych sieci kablowych pozabudynkowych	311412	Technik szerokopasmowej komunikacji elektronicznej
EE.21	Eksploatacja i programowanie urządzeń i systemów mechatronicznych	311410	Technik mechatronik
EE.22	Eksploatacja urządzeń elektronicznych	311408	Technik elektronik
EE.23	Montaż i eksploatacja urządzeń i systemów sterowania ruchem kolejowym	311407	Technik automatyk sterowania ruchem kolejowym
EE.24	Eksploatacja instalacji i urządzeń do wytwarzania i przesyłania energii cieplnej	311307	Technik energetyk
EE.25	Eksploatacja instalacji i urządzeń do wytwarzania i przesyłania energii elektrycznej	311307	Technik energetyk
EE.26	Eksploatacja maszyn, urządzeń i instalacji elektrycznych	311303	Technik elektryk
EE.27	Montaż i eksploatacja sieci zasilających oraz trakcji elektrycznej	311302	Technik elektroenergetyk transportu szynowego
EE.28	Montaż i eksploatacja środków transportu szynowego	311302	Technik elektroenergetyk transportu szynowego
EE.29	Montaż i eksploatacja urządzeń elektronicznych i systemów informatyki medycznej	311411	Technik elektroniki i informatyki medycznej
MG.01	Wykonywanie i naprawa elementów prostych maszyn, urządzeń i narzędzi	932917	Pracownik pomocniczy ślusarza
MG.02	Montaż i obsługa prostych maszyn i urządzeń	932916	Pracownik pomocniczy mechanika
MG.03	Eksploatacja pojazdów, maszyn, urządzeń i narzędzi stosowanych w rolnictwie	834103	Mechanik
MG.04	Montaż i obsługa maszyn i urządzeń przemysłu drzewnego	817212	Mechanik
MG.05	Obsługa maszyn i urządzeń do przetwórstwa tworzyw sztucznych	814209	Operator maszyn i urządzeń do przetwórstwa tworzyw sztucznych
MG.06	Użytkowanie maszyn i urządzeń odlewniczych	812107	Operator maszyn i urządzeń odlewniczych, 311705
MG.07	Użytkowanie maszyn i urządzeń hutniczych	812121	Operator maszyn i urządzeń hutniczych, 311704
MG.08	Wykonywanie prac wiertniczych	811305	Wiertacz, 311707
MG.09	Eksploatacja otworowa złóż	811301	Górnik eksploatacji otworowej, 311702
MG.10	Eksploatacja złóż metodą odkrywkową	811102	Górnik odkrywkowej eksploatacji złóż, 311701
MG.11	Eksploatacja złóż podziemnych	811101	Górnik eksploatacji podziemnej, 311703
MG.12	Obsługa, diagnozowanie oraz naprawa elektrycznych i elektronicznych układów pojazdów samochodowych	741203	Elektromechanik pojazdów samochodowych, 311513
MG.13	Naprawa zegarów i zegarków	731106	Zegarmistrz
MG.14	Montaż i naprawa elementów i układów optycznych	731104	Optyk
MG.15	Montaż i naprawa maszyn i urządzeń precyzyjnych	731103	Mechanik precyzyjny

Symbol kwalifikacji	Nazwa kwalifikacji	Kod zawodu	Nazwa zawodu
MG.16	Montaż i obsługa układów automatyki przemysłowej i urządzeń precyzyjnych	731102	Mechanik automatyki przemysłowej i urządzeń precyzyjnych
MG.17	Montaż i obsługa maszyn i urządzeń	723310	Mechanik
MG.18	Diagnostowanie i naprawa podzespołów i zespołów pojazdów samochodowych	723103	Mechanik pojazdów samochodowych, 311513
MG.19	Użytkowanie obrabiarek skrawających	722307	Operator obrabiarek skrawających, 311504
MG.20	Wykonywanie i naprawa elementów maszyn, urządzeń i narzędzi	722204	Ślusarz, 311504
MG.21	Wykonywanie i naprawa wyrobów kowalskich	722101	Kowal
MG.22	Wykonywanie i montaż elementów kadłuba jednostek pływających	721406	Monter kadłubów jednostek pływających
MG.23	Diagnostowanie i naprawa podzespołów i zespołów pojazdów motocyklowych	723107	Mechanik motocyklowy
MG.24	Naprawa uszkodzonych nadwozi pojazdów samochodowych	721306	Blacharz samochodowy
MG.25	Wykonywanie i naprawa elementów, wyrobów oraz pokryć z blachy	721301	Blacharz
MG.26	Wykonywanie i naprawa oprzyrządowania odlewniczego	721104	Modelarz odlewniczy
MG.27	Wykonywanie prac lakierniczych	713201	Lakiernik
MG.28	Montaż systemów rurociągowych	712613	Monter systemów rurociągowych
MG.29	Wykonywanie robót szkodliwych	711504	Szkodnik
MG.30	Wykonywanie i naprawa pomocy wzrokowych	325302	Technik optyk
MG.31	Wykonywanie obsługi liniowej i hangarowej statków powietrznych	315317	Technik mechanik lotniczy
MG.32	Organizacja i wykonywanie prac związanych z eksploatacją maszyn, urządzeń i instalacji okrętowych	315105	Technik mechanik okrętowy
MG.33	Organizacja budowy i remontu jednostek pływających	311942	Technik budowy jednostek pływających
MG.34	Organizacja i prowadzenie prac wiertniczych	311707	Technik wiertnik
MG.35	Prowadzenie procesu przeróbki kopalin stałych	311706	Technik przeróbki kopalin stałych
MG.36	Organizacja procesu przeróbki kopalin stałych	311706	Technik przeróbki kopalin stałych
MG.37	Organizacja i nadzorowanie procesu odlewniczego	311705	Technik odlewnik
MG.38	Organizacja i prowadzenie procesów hutniczych	311704	Technik hutnik
MG.39	Organizacja i prowadzenie eksploatacji złóż podziemnych	311703	Technik górnictwa podziemnego
MG.40	Organizacja i prowadzenie eksploatacji otworowej złóż	311702	Technik górnictwa otworowego
MG.41	Organizacja i prowadzenie eksploatacji złóż metodą odkrywkową	311701	Technik górnictwa odkrywkowego
MG.42	Eksploatacja systemów mechatronicznych w rolnictwie	311515	Technik mechanizacji rolnictwa i agrotechniki
MG.43	Organizacja i prowadzenie procesu obsługi pojazdów samochodowych	311513	Technik pojazdów samochodowych
MG.44	Organizacja i nadzorowanie procesów produkcji maszyn i urządzeń	311504	Technik mechanik
MS.01	Świadczenie usług w zakresie masażu	325402	Technik masażysta
MS.02	Wykonywanie i dobieranie przedmiotów ortopedycznych oraz środków pomocniczych	321403	Technik ortopeda
MS.03	Ochrona osób i mienia	541315	Technik ochrony fizycznej osób i mienia

Symbol kwalifikacji	Nazwa kwalifikacji	Kod zawodu	Nazwa zawodu
MS.04	Świadczenie usług opiekuńczych osobie chorej i niesamodzielnej	532102	Opiekun medyczny
MS.05	Świadczenie usług opiekuńczych	341204	Opiekunka środowiskowa
MS.06	Świadczenie usług opiekuńczo-wspierających osobie podopiecznej	341203	Opiekun w domu pomocy społecznej
MS.07	Świadczenie usług opiekuńczo-wspierających osobie starszej	341202	Opiekun osoby starszej
MS.08	Udzielanie pomocy i organizacja wsparcia osobie niepełnosprawnej	341201	Asystent osoby niepełnosprawnej
MS.09	Świadczenie usług w zakresie terapii zajęciowej	325907	Terapeuta zajęciowy
MS.10	Świadczenie usług medycznych w zakresie ortoptyki	325906	Ortoptystka
MS.11	Świadczenie usług opiekuńczych i wspomagających rozwój dziecka	325905	Opiekunka dziecięca
MS.12	Zarządzanie bezpieczeństwem w środowisku pracy	325509	Technik bezpieczeństwa i higieny pracy
MS.13	Prowadzenie działalności profilaktyczno-leczniczej pod nadzorem i na zlecenie lekarza dentystry oraz utrzymanie gabinetu w gotowości do pracy i prowadzenie promocji zdrowia	325102	Higienistka stomatologiczna
MS.14	Asystowanie lekarzowi dentyście i utrzymanie gabinetu w gotowości do pracy	325101	Asystentka stomatologiczna
MS.15	Wykonywanie i naprawa wyrobów medycznych z zakresu protetyki dentystrycznej, ortodoncji oraz epitez twarzy	321402	Technik dentystryczny
MS.16	Świadczenie usług medycznych w zakresie protetyki słuchu	321401	Protetyk słuchu
MS.17	Sporządzanie i wytwarzanie produktów leczniczych oraz prowadzenie obrotu środkami farmaceutycznymi i materiałami medycznymi	321301	Technik farmaceutyczny
MS.18	Wykonywanie dezynfekcji i sterylizacji medycznej	321104	Technik sterylizacji medycznej
MS.19	Świadczenie usług medycznych w zakresie diagnostyki obrazowej, elektromedycznej i radioterapii	321103	Technik elektroradiolog
MS.20	Wykonywanie działań ratowniczych	311919	Technik pożarnictwa
MS.21	Zarządzanie działaniami ratowniczymi	311919	Technik pożarnictwa
RL.01	Obsługa maszyn stosowanych do prac leśnych	834105	Operator maszyn leśnych
RL.02	Wykonywanie prac rybackich w akwakulturze	622201	Rybak śródlądowy, 314208
RL.03	Prowadzenie produkcji rolniczej	613003	Rolnik , 331402
RL.04	Prowadzenie produkcji pszczelarskiej	612302	Pszczelarz, 314206
RL.05	Zakładanie i prowadzenie upraw ogrodnich	611303	Ogrodnik , 314205
RL.06	Jeździectwo i trening koni	516408	Jeździec , 314203
RL.07	Organizacja i prowadzenie przedsiębiorstwa w agrobiznesie	331402	Technik agrobiznesu
RL.08	Ocena stanu środowiska	325511	Technik ochrony środowiska
RL.09	Planowanie i realizacja zadań związanych z ochroną środowiska	325511	Technik ochrony środowiska
RL.10	Prowadzenie chowu i inseminacji zwierząt	324002	Technik weterynarii
RL.11	Wykonywanie czynności pomocniczych w zakresie usług weterynaryjnych oraz kontroli i nadzoru weterynaryjnego	324002	Technik weterynarii
RL.12	Pełnienie wachty morskiej i portowej na statku rybackim	315215	Technik rybołówstwa morskiego

Symbol kwalifikacji	Nazwa kwalifikacji	Kod zawodu	Nazwa zawodu
RL.13	Ochrona i zagospodarowanie zasobów leśnych	314301	Technik leśnik
RL.14	Użytkowanie zasobów leśnych	314301	Technik leśnik
RL.15	Organizacja prac rybackich w akwakulturze	314208	Technik rybactwa śródlądowego
RL.16	Organizacja i nadzorowanie produkcji rolniczej	314207	Technik rolnik
RL.17	Organizacja i nadzorowanie produkcji rolniczej i pszczelarskiej	314206	Technik pszczelarz
RL.18	Planowanie i organizacja prac ogrodniczych	314205	Technik ogrodnik
RL.19	Organizacja chowu i hodowli koni	314203	Technik hodowca koni
RL.20	Szkolenie i użytkowanie koni	314203	Technik hodowca koni
RL.21	Projektowanie, urządzenie i pielęgnacja roślinnych obiektów architektury krajobrazu	314202	Technik architektury krajobrazu
RL.22	Organizacja prac związanych z budową oraz konserwacją obiektów małej architektury krajobrazu	314202	Technik architektury krajobrazu
RL.23	Organizacja i prowadzenie robót związanych z budową obiektów inżynierii środowiska	311208	Technik inżynierii środowiska i melioracji
RL.24	Organizacja i prowadzenie robót melioracyjnych	311208	Technik inżynierii środowiska i melioracji
RL.25	Wykonywanie prac geologicznych	311106	Technik geolog
RL.26	Wykonywanie kompozycji florystycznych	343203	Florysta
ST.01	Wykonywanie i naprawa wyrobów złotniczych i jubilerskich	731305	Złotnik
ST.02	Realizacja nagrań	352122	Technik realizacji nagrań i nagłośnień
ST.03	Realizacja nagłośnień	352122	Technik realizacji nagrań i nagłośnień
ST.04	Montaż nagrań dźwiękowych	352120	Technik realizacji dźwięku
ST.05	Realizacja nagrań studyjnych	352120	Technik realizacji dźwięku
ST.06	Budowa fortepianów i pianin	311934	Technik budowy fortepianów i pianin
ST.07	Naprawa fortepianów i pianin	311934	Technik budowy fortepianów i pianin
ST.08	Strojenie fortepianów i pianin	311933	Stroiciel fortepianów i pianin
ST.09	Przygotowanie i organizacja produkcji filmowej/telewizyjnej	343902	Asystent kierownika produkcji filmowej/telewizyjnej
TG.01	Wykonywanie prac pomocniczych w obiektach świadczących usługi hotelarskie	911205	Pracownik pomocniczy obsługi hotelowej
TG.02	Produkcja wyrobów spożywczych z wykorzystaniem maszyn i urządzeń	816003	Operator maszyn i urządzeń przemysłu spożywczego, 314403
TG.03	Produkcja wyrobów piekarskich	751204	Piekarz, 314403
TG.04	Produkcja wyrobów cukierniczych	751201	Cukiernik, 314403
TG.05	Produkcja przetworów mięsnych i tłuszczowych	751107	Wędliniarz, 314403
TG.06	Obróbka ryb i produkcja przetworów rybnych	751103	Przetwórcza ryb, 314403
TG.07	Sporządzanie potraw i napojów	512001	Kucharz, 343404
TG.08	Prowadzenie działalności turystycznej na obszarach wiejskich	515203	Technik turystyki wiejskiej
TG.09	Prowadzenie gospodarstwa agroturystycznego	515203	Technik turystyki wiejskiej
TG.10	Wykonywanie usług kelnerskich	513101	Kelner

Symbol kwalifikacji	Nazwa kwalifikacji	Kod zawodu	Nazwa zawodu
TG.11	Organizacja usług gastronomicznych	513101	Kelner
TG.12	Planowanie i realizacja usług w recepcji	422402	Technik hotelarstwa
TG.13	Obsługa gości w obiekcie świadczącym usługi hotelarskie	422402	Technik hotelarstwa
TG.14	Planowanie i realizacja imprez i usług turystycznych	422103	Technik obsługi turystycznej
TG.15	Prowadzenie informacji turystycznej oraz sprzedaż usług turystycznych	422103	Technik obsługi turystycznej
TG.16	Organizacja żywienia i usług gastronomicznych	343404	Technik żywienia i usług gastronomicznych
TG.17	Organizacja i nadzorowanie produkcji wyrobów spożywczych	314403	Technik technologii żywności
TG.18	Organizacja i nadzorowanie produkcji wyrobów mleczarskich	314402	Technik przetwórstwa mleczarskiego